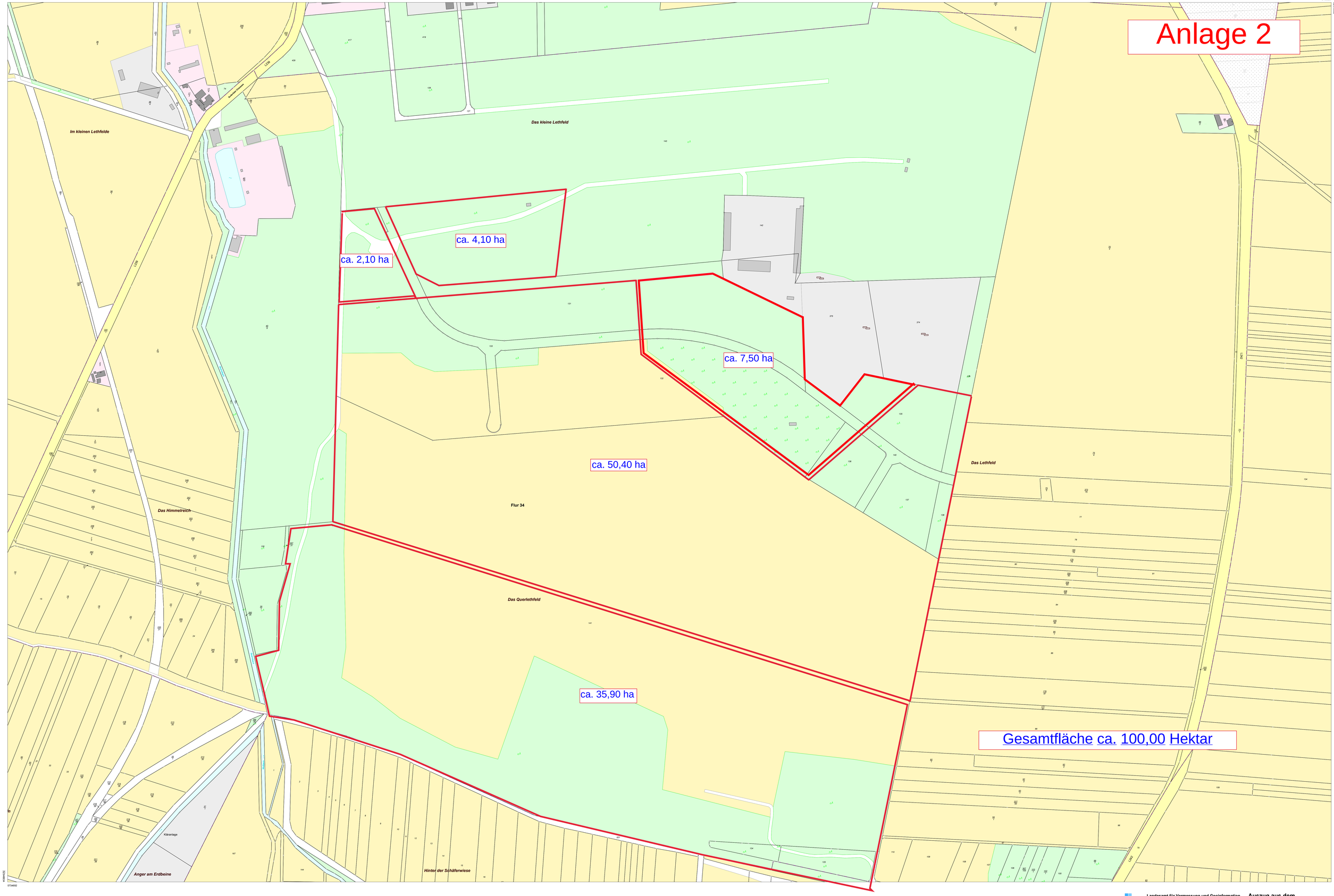

Maßstab: 1:2000 0 20 40 60 Meter

Dieser Auszug ist gesetzlich geschützt. Es gelten die Nutzungsbedingungen für die Daten der Landesvermessung, des Liegenschaftskatasters, des Geobasisinformationssystems und der Grundstückswertermittlung des Landesamtes für Vermessung und Geoinformation Sachsen-Anhalt (LVermGeo).

Landesamt für Vermessung und Geoinformation Sachsen-Anhalt (LVermGeo)
Otto-von-Guericke-Straße 15, 39104 Magdeburg
Standort: Otto-von-Guericke-Straße 15, 39104 Magdeburg

Auszug aus dem Geobasisinformationssystem

Liegenschaftskataster (darstellende Angaben)
Darstellung 1:2000

Flurstück:	131	Gemeinde:	Quedlinburg, Welterbestadt
Flur:	34	Kreis:	Harz
Gemarkung:	Quedlinburg		

Erstellt am 16.07.2019
Aktualität der Daten: 15.07.2019

5734692
32344889
32344892
5734692
Version Vision 1.0.0.0
LVermGeo BB/a
Stand 09/12