

# PLANZEICHENERKLÄRUNG

Symbolik der Planzeichen gemäß Planzeichenverordnung für Bauleitpläne (PlanZV)

## Sonstige Planzeichen

- Grenze des räumlichen Geltungsbereichs des Bebauungsplans (§ 9 Abs. 7 BauGB) - Qualifizierter Bebauungsplan nach § 30 Abs. 1 BauGB
- Grenze des räumlichen Geltungsbereichs des Bebauungsplans (§ 9 Abs. 7 BauGB) - Einfacher Bebauungsplan nach § 30 Abs. 3 BauGB

## Sonstige Darstellungen ohne Festsetzungscharakter

- Flurstücksnummer
- Flurstücksgrenze
- Flurgrenze
- Gemarkungsgrenze
- Gemeindegrenze
- Landkreisgrenze

Quelle: © GeoBasis-DE / LVermGeo ST, dl-de/by-2-0, Stand 02.12.2024

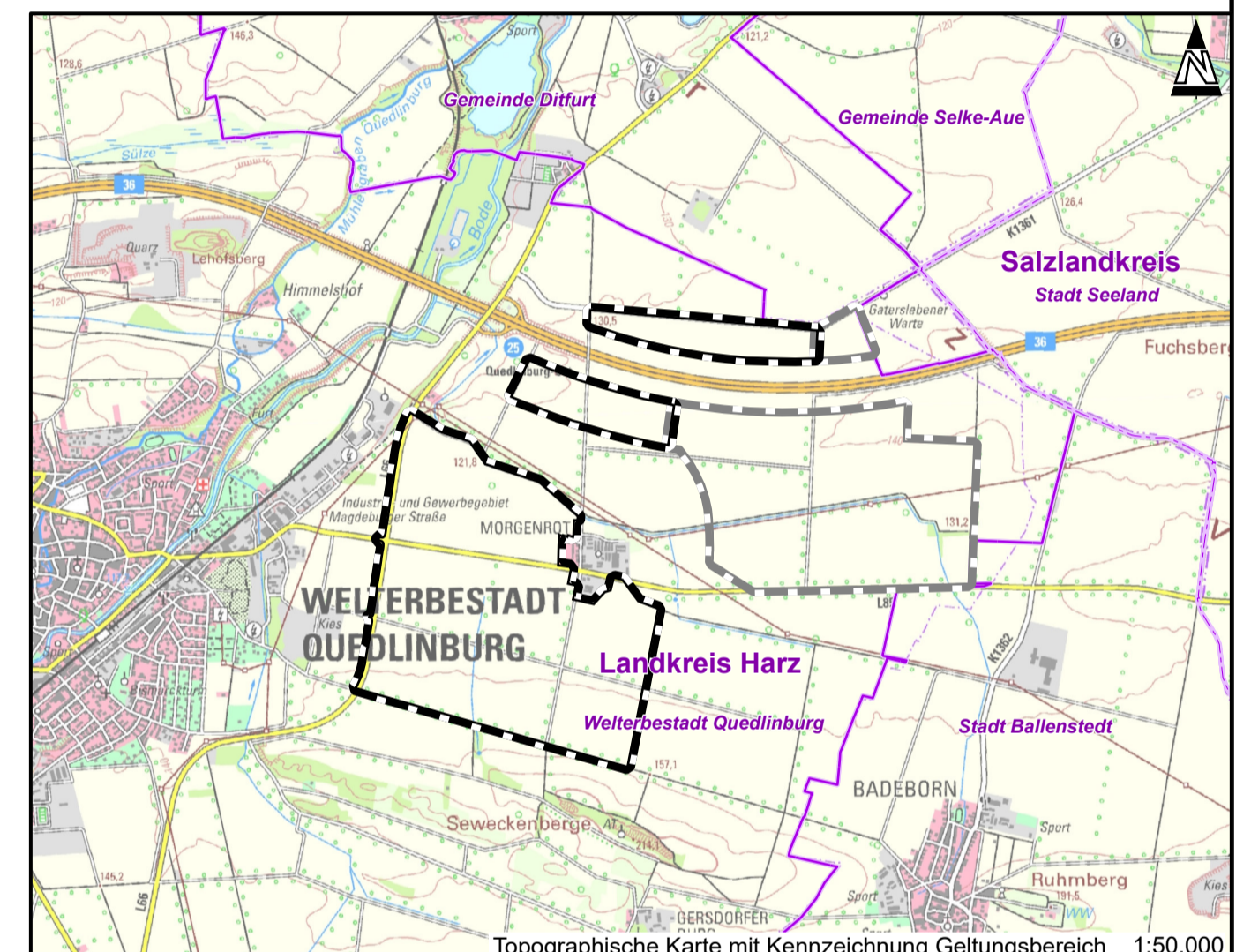
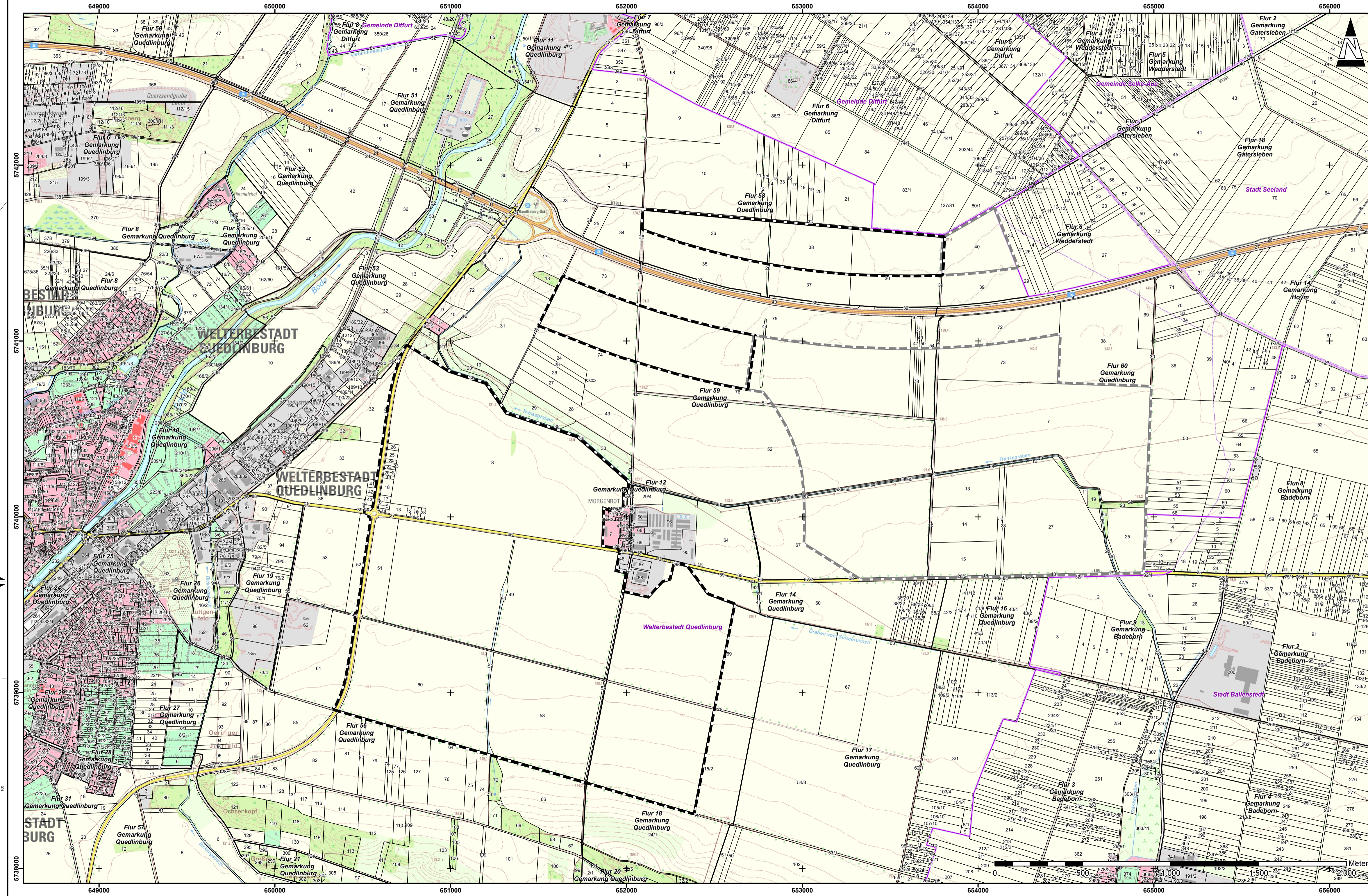

Projekt: <b>Bebauungsplan Nr. 74</b> <b>"Zukunftsprojekt Morgenrot"</b> <b>Welterbestadt Quedlinburg</b>			
Planbezeichnung: <b>Lageplan Geltungsbereich</b>			
Phase: <b>AUFSTELLUNGSBESCHLUSS</b> Fassung vom 17.03.2026			
Planträger: Welterbestadt Quedlinburg Markt 1, 06848 Quedlinburg			
Planung: <b>GICON</b> Großmann Ingenieur Consult GmbH Engineering the Future Stammsitz Dresden		Tiertargartenstraße 48 01219 Dresden Tel.: +49 351 47878-0 Fax: -78 E-Mail: info@gicon.de	
Lagebezug: ETRS 1989 UTM Zone 32N		Geobasisdaten: © GeoBasis-DE / LVermGeo ST, dl-de/by-2-0	
Höhenbezug: DHHN 2016			
Maßstab: 1:12.500	Bearbeiter: LIL	Z-Nr.: 250136G001	<b>Anlage 1</b>
Blattformat: 841x420 (A1)	Zeichner: DHI	Revision: 0	