

Stellenplan 2025

- 1. Vorbemerkung**
- 2. Stellenplan Teil A: Beamte**
- 3. Stellenplan Teil B: Tariflich Beschäftigte**
- 4. Stellenplan nach Teilplänen**
- 5. Nachwuchskräfte und informatorisch
beschäftigte Dienstkräfte**

Vorbemerkung

1. Allgemeines

Gem. § 76 des Kommunalverfassungsgesetzes des Landes Sachsen-Anhalt (KVG LSA) bestimmen die Kommunen im Stellenplan die Stellen ihrer Beamten sowie ihrer nicht nur vorübergehend beschäftigten Arbeitnehmer, die für die Erfüllung der Aufgaben im Haushaltsjahr erforderlich sind.

Es ist zu beachten, dass der Stellenplan die haushaltsrechtliche Ermächtigung zur Besetzung von Stellen und die Zahlung von Personalkosten für das gesamte Haushaltsjahr darstellt. Wenn beispielsweise eine Stelle nur im Januar erforderlich ist, zählt diese Stelle bei der Gesamtstellenzahl mit.

Mit der Umstellung der Finanzsoftware von mpsNF auf Infoma, erfolgte auch eine Umstellung der Gliederung der Teilpläne statt bisher nach Produkten nun nach Kostenstellen. Diese Umstellung betrifft auch die Ausweisung der Stellen im Stellenplan und war erforderlich, um die monatlichen Zahlungsermächtigungen der Personalkosten im neuen System Infoma zu gewährleisten.

Die Umstellung der Kostenstellen war zudem notwendig, um die Abrechnungsfähigkeit der Personalkosten (nach Kostenstellen und Sachkonten) mit der neuen Software zu ermöglichen und sicherzustellen. Nur dadurch kann den monatlichen Zahlungsverpflichtungen für die Personalkosten nachgekommen werden. Dies erschwert leider die Lesbarkeit des Stellenplans, da die Vorjahres- und Besetzungsdaten noch nach der bisherigen produktorientierten Gliederung ausgewiesen sind.

Bei der Ausweisung der Stellen nach Kostenstellen/Teilplänen ist zu beachten, dass Stellen teilweise auf mehrere Kostenstellen/Teilpläne aufgeteilt wurden.

2. Entwicklung der Stellen- und Besetzungsdaten

Summarisch ergibt sich im Vergleich mit den Vorjahren folgende Entwicklung:

Jahr	2011	2012	2013	2014	2015	2016	2017	2018	2019	2020	2021	2022	2023	2024	2025
Stellen (SOLL) in VbE	353,872	357,622	358,803	328,758	315,033	312,833	304,733	308,025	314,650	324,900	318,550	326,078	330,351	335,684	334,511
Entwicklung zum Vorjahr absolut(VbE)	+91,25	+3,75	+1,18	-30,05	-13,73	-2,20	-8,10	+3,29	+6,63	+10,25	-6,35	+7,53	+4,27	+5,33	-1,17
Entwicklung zum Vorjahr prozentual	+34,7%	+1,1%	+0,33%	-8,37%	-4,17%	-0,70%	-2,59%	+1,08%	+2,15%	+3,26%	-1,95%	+2,36%	+1,34%	+1,61%	-0,35%
Stellen (SOLL) in VbE (ohne ATZ Freizeitphase)	324,153	320,253	318,809	296,025	292,975	301,175	299,525	307,100	312,800	320,200	313,900	321,420	326,736	332,966	333,588
Entwicklung zum Vorjahr absolut(VbE)	+74,78	-3,90	-1,444	-22,784	-3,050	+8,200	-1,650	+7,575	+5,700	+7,400	-6,30	+7,52	+5,32	+6,23	+0,62
Entwicklung zum Vorjahr prozentual	+30,0%	-1,2%	-0,45%	-7,15%	-1,03%	+2,80%	-0,55%	+2,53%	+1,86%	+2,37%	-1,97%	+2,40%	+1,65%	+1,91%	+0,19%
Besetzung am 30.06. (VbE ohne ATZ Freizeitphase)	292,402	293,658	230,025	269,725	272,650	274,100	277,128	278,700	279,73	278,213	277,863	286,126	282,226	290,439	288,049
Entwicklung zum Vorjahr absolut(VbE)	+60,75	+1,26	-63,63	+39,70	+2,92	+1,45	+3,03	+1,57	+1,02	-1,51	-0,35	+8,26	-3,90	+8,21	-2,39
Entwicklung zum Vorjahr prozentual	+26,2%	+0,4%	-21,7%	+17,3%	+1,1%	+0,5%	+1,1%	+0,6%	+0,4%	-0,5%	-0,1%	+3,0%	-1,4%	+2,9%	-0,8%

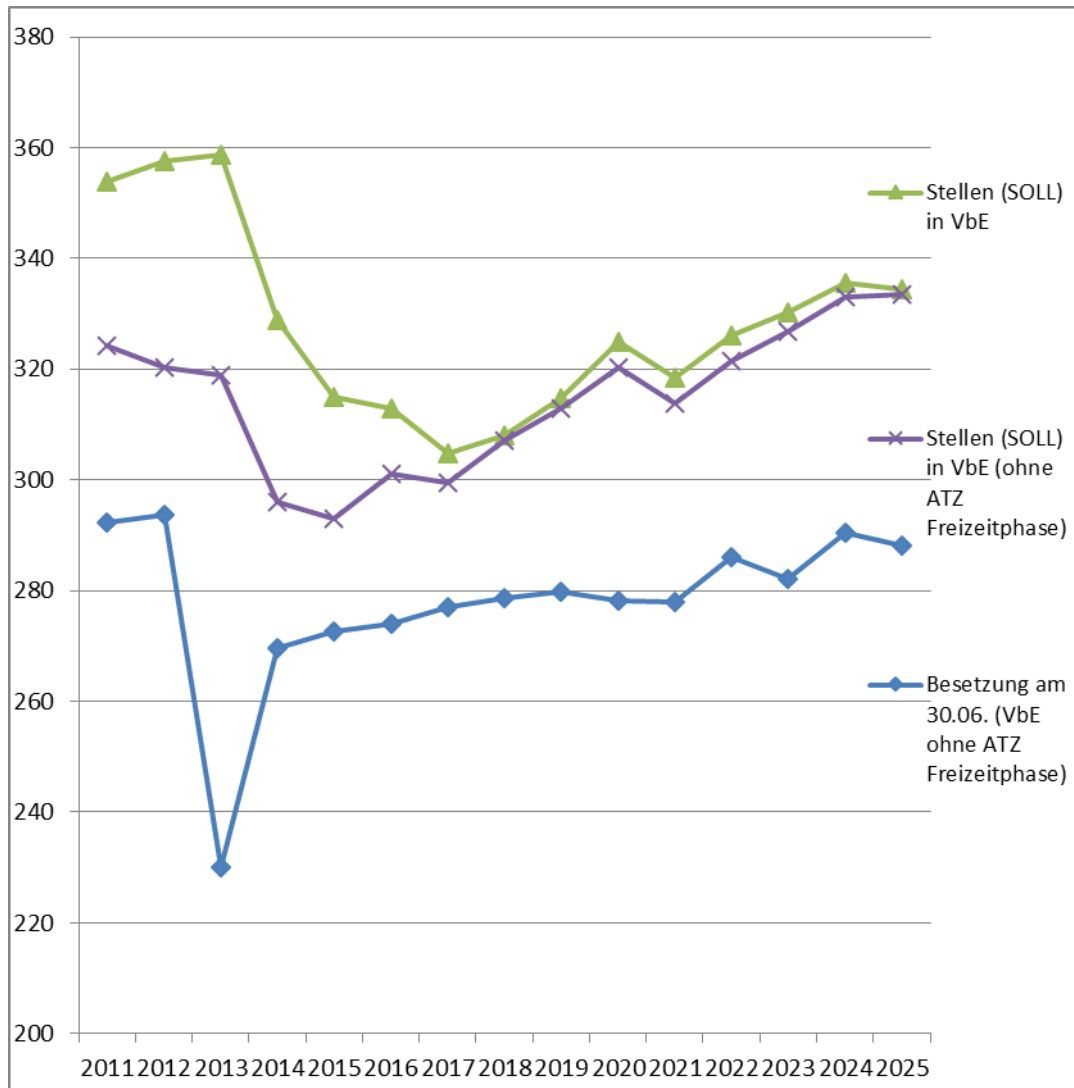

Das Stellen-Soll verringert sich im Vergleich zu 2024 um 1,17 VbE. Dies entspricht 0,35%.

Differenzierte Betrachtung:

Altersteilzeitstellen

Im Stellenplan werden mit entsprechenden Laufzeitvermerken Stellen ausgewiesen, deren Stelleninhaber sich in der Altersteilzeit nach den tarifvertraglichen Regelungen befinden.

Für Mitarbeiter, die die Freizeitphase der Altersteilzeit erreicht haben oder im Stellenplanjahr erreichen, werden diesbezügliche Stellen im jeweiligen Produkt der aktiven Phase der Altersteilzeit weitergeführt.

Hierdurch wird eine Stelle im Umfang von 0,92308 VbE ausgewiesen (2024 2,718 VbE), obwohl der/die Stelleninhaber/in tatsächlich im gesamten Haushaltsjahr nicht mehr aktiv arbeitet. Nach derzeitigem Stand entfällt die letzte Altersteilzeitstelle im August 2025.

Als Maßstab für die Beurteilung einer angemessenen Personalausstattung bietet sich daher das Stellen-Soll lt. Stellenplan nicht an. Es ist zumindest um die Altersteilzeitstellen für die Freizeitphase zu bereinigen, die allein der haushaltsrechtlichen Ermächtigung für die Zahlung der Personalkosten dienen.

Bei Bereinigung um die Stellen für die Freizeitphase der Altersteilzeit erhöht sich das Stellensoll im Vergleich zu 2024 um 0,62 VbE. Dies entspricht 0,19 %.

Stellen und Besetzung nach Beschäftigtenbereichen ohne Altersteilzeit Freizeitphase

2025	gesamt	päd. Mitarbeiter	"Arbeiter"	übrige Stellen
Stellen (SOLL) in VbE (ohne ATZ Freizeitphase)	333,588	99,096	64,384	170,108
Besetzung am 30.06.25 (ohne ATZ Freizeitphase)	288,049	84,787	59,820	143,442
Anteil unbesetzte Stellen	45,539 (13,65%)	14,309 (14,44 %)	4,564 (7,09 %)	26,66 (15,68 %)

Tatsächliche Stellenbesetzung (Stichtag 30.06.2025)

Durch spätere oder nicht erfolgte Stellenbesetzungen, freiwillige befristete Teilzeitvereinbarungen, Dauererkrankung, Mutterschutz, Elternzeit, usw. liegt das Besetzungs-Ist der Stellen um 13,62 % (Besetzung 30.06.2025) und damit deutlich unter dem Stellen-Soll.

Der Vollständigkeit halber ist darauf hinzuweisen, dass zum Teil Mitarbeiter über Personaldienstleister eingesetzt werden. Mit diesen Mitarbeitern wird kein Beschäftigungsverhältnis begründet und diese besetzen auch keine Stellen. Es handelt sich um ein ergänzendes Instrumentarium, um kurzfristigen oder kurzzeitigen Personalbedarf abzudecken, welches auch zum Einsatz kommt, wenn Ausschreibungsverfahren für Einstellungen erfolglos beendet werden müssen oder Krankheitsvertretungen erforderlich werden.

Zum Stichtag 30.06.2025 erfolgte in folgendem Umfang ein Einsatz von Mitarbeitern über Personaldienstleister:

Einrichtung	Funktion	wöchentliche Arbeitszeit
Montessori-Kinderhaus	Erzieher/in	30 h
Friedhof	SB Friedhof	39 h
	gesamt	69 h (1,769 VbE)

Wesentliche Veränderungen im Stellenplan 2025

Einzelne Teilpläne

Die nachfolgenden Erläuterungen beziehen sich auf die für jeden Teilplan erstellte Übersicht der zur Aufgabenerfüllung erforderlichen Stellen.

Teilplan 111120003 Fachbereichsleitung 3

- Umbenennung der Stelle „Städtischer Bauoberrat“ (A 14, FB 3, Stadtentwicklung, Bauen, Umwelt) in „Stadtverwaltungsoberrat/rätin“ (A 14, FB 3, Stadtentwicklung, Bauen, Umwelt)
Begründung: klarstellende Stellenbezeichnung

Teilplan 111210001 Finanzwesen

- Hebung der Stelle „SB Geschäftsbuchhaltung“ (1,0 VbE, SG 1.1 Finanzwesen) von E 5 auf E 8
Begründung: Neubewertung der Stelle

Teilplan 111130000 Gleichstellungsaufgaben

- Schaffung einer Stelle „Teilhabe Koordinator/in“ (E S11b, 1,0 VbE, Gleichstellungsbeauftragte)
Begründung: Verbesserung der Unterstützungsarbeit zur Teilhabe von Menschen mit Beeinträchtigungen, Senioren, Pflegebedürftigen sowie deren Angehörigen in öffentlichen Räumen und der öffentlichen Wahrnehmung in der Welterbestadt Quedlinburg. Im Rahmen des Förderprogramms Örtliches Teilhabemanagement werden Kommunen mit einem Zuschuss von 95 % der zuzwendungsfähigen Gesamtausgaben gefördert bei der Schaffung eines örtlichen Teilhabemanagements zur Verbesserung und Teilhabe von Menschen mit Beeinträchtigungen in öffentlichen Räumen

Teilplan 111320000 Zentrales Archiv

- Schaffung einer Stelle „Verwaltungsarchivar/in“ (E 9a, 1,0 VbE, SG 4.4 Museen und Archiv)
Begründung: Planung und Einführung einer digitalen Archivierung

Teilplan 111730000 Management technische Kräfte

- Umbenennung der Stelle „Teamkoordinator/in Hausmeister/in“ (E 9a, 1,0 VbE, SG 3.2 Hoch-, und Tiefbau, Gebäudemanagement) in „Teamkoordinator/in/, Brandschutzbeauftragte/r“
Begründung: klarstellende Stellenbezeichnung
- Reduzierung des Umfanges einer Stelle „Hausmeister/in“ (E 4, SG 3.2 Hoch-, und Tiefbau, Gebäudemanagement) von 0,89 VbE auf 0,51 VbE
Begründung: Anpassung an den bedarfsgerechten Personaleinsatz
- Schaffung einer Stelle „Hausmeister/in Kurzzentrum“ (E 4, 1,0 VbE, SG 3.2 Hoch- und Tiefbau, Gebäudemanagement)
Begründung: Rückführung des Kurzzentrums Bad Suderode in das Eigentum der Welterbestadt Quedlinburg und damit erforderliche Bewirtschaftung (Hausmeisterdienste und Pflege der Außenanlagen); Befristung für 2 Jahre

Teilplan 111800000 Presse- und Öffentlichkeitsarbeit

- Erhöhung des Umfanges und Umbenennung der Stelle „Mitarbeiter/in Öffentlichkeitsarbeit“ (E 7, StSt. 0.2 Öffentlichkeitsarbeit, Neue Medien) von 0,923 VbE auf 1,0 VbE und Umbenennung in „SB Öffentlichkeitsarbeit“
Begründung: Anpassung an Stellenbedarf für Übernahme Azubi und klarstellende Stellenbezeichnung
- Reduzierung des Umfanges und Umbenennung der Stelle „Mitarbeiter/in Öffentlichkeitsarbeit“ (E 8, StSt. 0.2 Öffentlichkeitsarbeit, Neue Medien) von 1,0 VbE auf 0,92 VbE und Umbenennung in „SB Öffentlichkeitsarbeit“
Begründung: Anpassung an Stellenbedarf und klarstellende Stellenbezeichnung

Teilplan 122700000 Pass- und Meldewesen, Personenstandswesen

- Streichung der Stelle „SB Bürgerservice“ (E 8, 0,76 VbE, SG 2.2 Allgemeine Gefahrenabwehr, Gewerbe, Meldewesen, Standesamt)
Begründung: Stelle war bisher nicht besetzt und ist künftig nicht erforderlich
- Hebung von zwei Stellen „Stadtsekretär/in“ (2,0 VbE, SG 2.2 Allgemeine Gefahrenabwehr, Gewerbe, Meldewesen, Standesamt) von A 6 auf A 7
Begründung: Vollzug des Beamtengesetzes des Landes Sachsen-Anhalt (LBG LSA); Festlegung der Besoldungsgruppe A7 als Einstiegsamt der Laufbahngruppe 1, 2. Einstiegsamt

Teilplan 211100000 Schulverwaltung

- Ausbringung eines k.u.-Vermerkes zum 01.08.2025 an der Stelle „Stadtamt-mann/frau“ (A 11, 1,0 VbE, SG 1.4 Kindertagesstätten, Schulen, Wohngeld) und Senkung der Stelle in „Stadtoberinspektor/in“ (A 10, 1,0 VbE, SG 2.2 Allgemeine Gefahrenabwehr, Gewerbe, Meldewesen, Standesamt) und Zuordnung zum Teilplan 122700000 Pass- und Meldewesen, Personenstandswesen

Begründung: Verlagerung der Stelle nach Eintritt in den Ruhestand der aktuellen Stelleninhaberin in das Sachgebiet 2.2 und Zuordnung der bisherigen Schulverwaltungsaufgaben zu anderen Stellen des SG 1.4 (siehe auch folgende Änderung)

Teilplan 365100000 Verwaltung der Kindertageseinrichtungen

- Hebung von zwei Stellen „SB KiFöG“ (2,0 VbE, SG 1.4 Kindertagesstätten, Schulen, Wohngeld) von E 7 auf E 8
Begründung: Neubewertung aufgrund veränderter Aufgabenübertragung; Übernahme von Teilaufgaben der Schulverwaltung

Teilplan 365100109 Hort Grundschule Gernrode

- Hebung der Stelle „Leiter/in“ (0,82 VbE, SG 1.4 Kindertagesstätten, Schulen, Wohngeld) von S 15 auf S 16
Begründung: Stellenhebung aufgrund erhöhter Belegungszahlen (Grundlage für die Eingruppierung von Leiterinnen)

Teilplan 521100000 Allgemeine Bauverwaltung

- Streichung der Stelle „SB Koordinierung für Bauangelegenheiten“ (E 6, 1,0 VbE, FB 3 Stadtentwicklung, Bauen, Umwelt)
Begründung: Stelle war bisher nicht besetzt und ist künftig nicht erforderlich
- Umbenennung der Stelle „Haushaltssachbearbeiter/in“ (E 5, 1,0 VbE, SG 3.1 Bauverwaltung und Stadtentwicklung) in „SB Bauverwaltung“
Begründung: klarstellende Stellenbezeichnung und veränderte Arbeitsabläufe durch neues Finanzverfahren (u.a. elektronischer Bestell- und Rechnungsworkflow)
- Ausbringung eines k.w.-Vermerkes zum 01.02.2025 an der Stelle „Haushaltssachbearbeiter/in“ (E 5, 1,0 VbE, SG 3.1 Bauverwaltung und Stadtentwicklung)
Begründung: Bedarf entfällt durch veränderte Arbeitsabläufe durch neues Finanzverfahren (u.a. elektronischer Bestell- und Rechnungsworkflow)

Teilplan 523100000 Denkmalschutz und -pflege

- Stellenhebung und Umbenennung der Stelle „Bauingenieur/in, Brandschutzbeauftragte/r“ (E 10, 1,0 VbE, SG 3.4 Stiftsberg) in „Bauingenieur/in“ (E 11, 1,0 VbE, SG 3.4 Stiftsberg), sowie Ausbringung eines k.w. Vermerk zum 31.12.2026
Begründung: Neubewertung aufgrund veränderter Aufgabenübertragung; klarstellende Stellenbezeichnung

Teilplan 523110000 Welterbemanagement

- Hebung der Stelle „Welterbe-Koordinator/in“ (1,0 VbE, StSt. 0.1 Wirtschaftsförderung, Welterbe-, City- und Teilteilungsmanagement) von E 9b auf E9c
Begründung: Neubewertung der Stelle

- Schaffung einer Stelle „SB Welterbemanagementplan/ Projektmanagement“ (E 9a, 1,0 VbE, StSt. 0.1 Wirtschaftsförderung, Welterbe-, City- und Beteiligungsmanagement)
Begründung: Für den Zeitraum der Überarbeitung des Welterbemanagementplanes erhöhter Arbeitsaufwand, befristet für 2 Jahre

Teilplan 541100000 Gemeindestraßen

- Umbenennung und Hebung einer Stelle „Teamkoordinator/in Tiefbau“ (1,0 VbE, SG 3.2 Hoch- und Tiefbau, Gebäudemanagement) in „Hauptsachbearbeiter/in Tiefbau“ und Hebung von E11 auf E12
Begründung: klarstellende Stellenbezeichnung, Eingruppierung vorbehaltlich einer abschließender Stellenbewertung

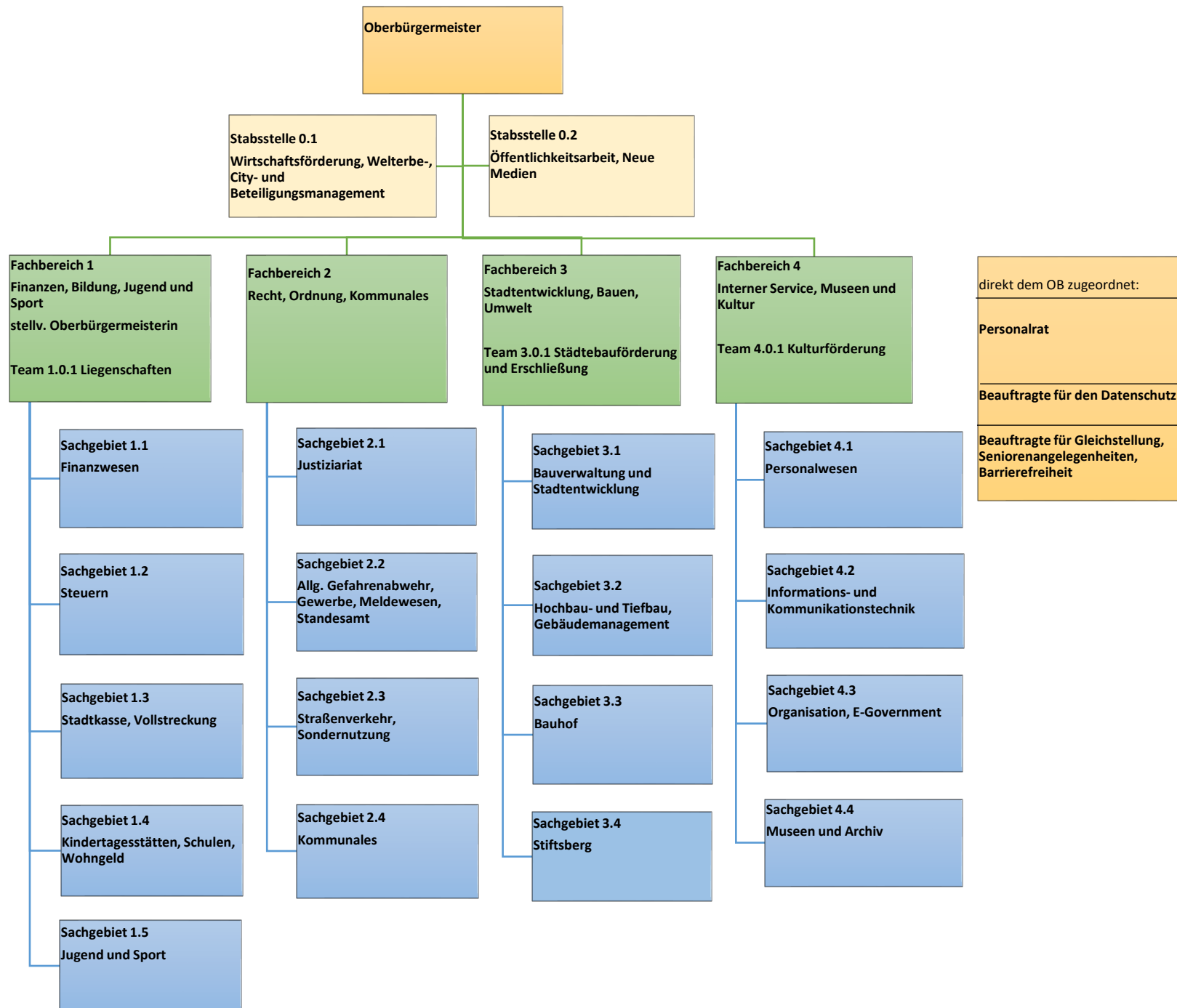

Stellenplan Teil A: Beamte

Datum: 01.01.2025

Seite: 1

Wahlbeamte/ Laufbahngruppe/ Amtsbezeichnung	Besoldungs- gruppe	Anzahl der Stellen des Haushaltsjahres 2025	Anzahl der Stellen des Vorjahres 2024	Anzahl der tatsächlich besetzten Stellen am 30.6 des Vorjahres	Erläuterungen
1	2	3	4	5	6

I. Gemeinde-(Landkreis-) Verwaltung

Kernverwaltung

Beamte auf Zeit

Oberbürgermeister/in	B4	1,00000	1,00000	1,00000	1 x Dienstaufwandsentschädigung gem. § 7 II KomBesVO
----------------------	----	---------	---------	---------	--

Laufbahngruppe 2

Stadtinspektor/in	A9	5,00000	5,00000	4,76923	Die Stelleninhaberin ist anteilig als Beauftragte für den Datenschutz tätig und besetzt im entsprechenden Umfang eine Stelle im Teilplan/Kostenstelle 111630000 Datenschutz
Stadtoberinspektor/in	A10	2,00000	2,00000	1,75000	
Stadtamtmann/frau	A11	4,00000	4,00000	3,85000	1,00000* KU A10 01.08.2025 Zuordnung zur Kostenstelle 122700000 Pass- und Meldewesen, Personenstandswesen
Stadtamtsrat/rätin	A12	4,00000	4,00000	4,00000	
Stadtverwaltungsrat/-rätin	A13	1,00000	1,00000	1,00000	
Stadtverwaltungsrat/-rätin	A13hD	1,00000	1,00000	0,75000	
Stadtverwaltungsoberrat/rätin	A14	3,00000	2,00000	2,00000	
Städtische/r Bauoberrat	A14	0,00000	1,00000	0,00000	

Laufbahngruppe 1

Stadtsekretär/in	A6	0,00000	2,00000	2,00000	
Stadtobersekretär/in	A7	4,00000	2,00000	2,00000	Festlegung A7 als Einstiegsamt in Laufbahngruppe 1 gem. § 13 Abs. 3 Beamten-gesetz des Landes Sachsen-Anhalt (LBG LSA)
Stadthauptsekretär/in	A8	2,00000	2,00000	2,00000	
Stadtamtsinspektor/in	A9mD	2,00000	1,00000	1,00000	1,00000* KW 09.03.2025

Summe		29,00000	28,00000	26,11923	
--------------	--	----------	----------	----------	--

Einrichtungen

Laufbahngruppe 2

Stadtamtmann/frau	A11	1,00000	1,00000	1,00000	
-------------------	-----	---------	---------	---------	--

Summe		1,00000	1,00000	1,00000	
--------------	--	---------	---------	---------	--

insgesamt		30,00000	29,00000	27,11923	
------------------	--	----------	----------	----------	--

Stellenplan
Teil A: Beamte

Datum: 01.01.2025

Seite: 2

Wahlbeamte/ Laufbahngruppe/ Amtsbezeichnung	Besoldungs- gruppe	Anzahl der Stellen des Haushaltsjahres 2025	Anzahl der Stellen des Vorjahres 2024	Anzahl der tatsächlich besetzten Stellen am 30.6 des Vorjahres	Erläuterungen
1	2	3	4	5	6

II. Sondervermögen mit Sonderrechnung, Unternehmen und Einrichtungen

insgesamt		0,00000	0,00000	0,00000	
-----------	--	---------	---------	---------	--

Teil B: Arbeitnehmer

Funktionsbezeichnung	Entgeltgruppe	Anzahl der Stellen des Haushaltsjahres 2025	Anzahl der Stellen des Vorjahres 2024	Anzahl der tatsächlich besetzten Stellen am 30.6 des Vorjahres	Erläuterungen
1	2	3	4	5	6
Beschäftigte TVöD					
Fachbereichsleiter/in 1	14	1,000	1,000	1,000	
Sachgebietsleiter/in	13	2,000	2,000	2,000	persönliche Zulage
Wiss. Mitarbeiter/in	13	1,000	1,000	1,000	1,000* KW 30.06.2026 Personalkostenförderung aus Drittmitteln
Museumsleiter/in, Sachgebietsleiter/in	13	1,000	1,000	1,000	
Sachgebietsleiter/in	12	1,000	1,000	1,000	
Stabsstellenleiter/in	12	1,000	1,000	1,000	
HSB Tiefbau	12	1,000	0,000	0,000	vorbehaltlich abschließender Stellenbewertung
Sachgebietsleiter/in	11	2,000	2,000	2,000	
Mitarbeiter/in EDV	11	1,000	1,000	1,000	
Planer/in	11	3,692	3,692	3,410	0,923* KW 01.07.2025
Bauingenieur/in	11	4,000	3,000	3,000	1,000* KW 31.12.2026 Stellenhebung aufgrund Neubewertung
Tiefbauingenieur/in	11	2,000	2,000	1,872	
Stabsstellenleiter/in	11	1,000	1,000	0,872	
Verkehrsplaner/in	11	1,000	1,000	1,000	
Klimaschutzmanager/in	11	1,000	1,000	1,000	100 %-Förderung Klimaschutzprojekte im kommunalen Umfeld (Kommunalrichtlinie) für 2 Jahre, danach 60 %-Förderung aus der Kommunalrichtlinie für 3 Jahre
Teamkoordinator/in Tiefbau	11	0,000	1,000	0,000	
Sachgebietsleiter/in	10	0,897	0,897	0,872	vorbehaltlich abschließende Stellenbewertung
Mitarbeiter/in EDV	10	1,000	1,000	1,000	
Stadtсанierer/in	10	1,000	1,000	1,000	
Bauingenieur/in	10	1,000	1,000	1,000	
Sammlungsleiter/in	10	1,000	1,000	1,000	
Wirtschaftsförderung, Citymanagement	10	1,000	1,000	1,000	
SB Öffentlichkeitsarbeit/soziale Medien	10	1,000	1,000	0,872	
Kulturförderer/in, Teamkoordinator/in	10	1,000	1,000	1,000	
SB E-Government/ Verwaltungsmodernisierung	10	1,000	1,000	0,000	
Bauingenieur/in, Brandschutzbeauftragte/r	10	0,000	1,000	1,000	
Teamkoordinator/in Grünflächen	10	1,000	1,000	1,000	
Sachgebietsleiter/in	09c	2,000	2,000	1,769	
Gleichstellungsbeauftragte	09c	0,513	0,513	0,513	
Beauftragte/r für den Datenschutz	09c	0,256	0,256	0,250	
Welterbe-Koordinator/in	09c	1,000	0,000	0,000	
Teamkoordinator/in	09c	1,000	1,000	1,000	
Hauptsachbearbeiter/in Vergabe	09c	1,000	1,000	0,821	
SB Personal, Ausbildungsleiter/in	09c	0,000	1,000	0,923	
SB Barrierefreiheit und Seniorenarbeit	09c	0,385	0,385	0,256	

Teil B: Arbeitnehmer

Funktionsbezeichnung	Entgeltgruppe	Anzahl der Stellen des Haushaltsjahres 2025	Anzahl der Stellen des Vorjahres 2024	Anzahl der tatsächlich besetzten Stellen am 30.6 des Vorjahres	Erläuterungen
1	2	3	4	5	6
Bibliothekarin/in	09b	1,769	1,769	0,000	20 h-Besetzung vorgesehen, bei Personalkostenförderung 39 h-Besetzung
Welterbe-Koordinator/in	09b	0,000	1,000	0,769	
SB Organisation	09b	1,000	1,000	1,000	
SB KiFöG	09b	0,872	0,872	0,872	
SB Vergabe	09b	2,000	2,000	2,000	
Museumspädagoge/in	09b	0,897	0,897	0,897	
SB Personal, Ausbildungsleiter/in	09b	1,000	0,000	0,000	
SB Steuerangelegenheiten	09b	1,000	1,000	0,897	
Bautechniker/in, Baukoordinator/in	09b	1,000	1,000	1,000	1,000* KW 31.12.2025
SB Straßenrecht	09b	1,000	1,000	1,000	
Teamkoordinator/in Gebäudemanagement	09b	1,000	1,000	1,000	vorbehaltlich abschließende Stellenbewertung
Sachbearbeiter/in	09a	4,513	4,513	3,667	vorbehaltlich abschließende Stellenbewertung
Bezügerechner/in	09a	1,000	0,872	0,872	
SB Archiv	09a	2,000	2,000	1,923	
SB Sondernutzung	09a	1,769	1,769	1,769	
SB Fördermittel/Sanierung	09a	1,000	1,000	1,000	
Techniker/in	09a	2,000	2,000	1,000	persönliche Zulage
SB Friedhofsverwaltung	09a	1,000	1,000	1,000	
SB Baumkontrolle	09a	1,000	1,897	1,897	
Meister/in Straßen- und Tiefbau	09a	1,000	1,000	1,000	
Mitarbeiter/in EDV/Kommunikation	09a	1,000	1,000	1,000	
SB Fördermittel	09a	1,000	1,000	1,000	
SB Straßenverkehrsangelegenheiten	09a	1,000	1,000	1,000	
SB Wohngeld	09a	4,000	4,000	3,846	20h Freistellung als Personalratsvorsitzende bis 31.05.2025
SB Welterbemanagement	09a	2,000	1,000	0,000	1,000* KU 06 31.03.2032
SB Anlagenbuchhaltung, Inventur, Inventar	09a	1,000	1,000	1,000	
SB Kulturförderung	09a	1,000	1,000	1,000	
SB Welterbemanagement/Sanierungsgebiet	09a	0,000	1,000	1,000	
Teamkoordinator/in, Hausmeister/in	09a	0,000	1,000	1,000	
Techniker/in Stadtgrün/ Forste	09a	1,000	1,000	1,000	
Verwaltungsarchivar/in	09a	1,000	0,000	0,000	vorbehaltlich einer Stellenbewertung
SB Welterbemanagementplan/Projektmanagement	09a	1,000	0,000	0,000	Zeitstelle befristet für 2 Jahre, vorbehaltlich einer abschließenden Stellenbewertung
Teamkoordinator/in/ Brandschutzbeauftragte/r	09a	1,000	0,000	0,000	
SB Öffentlichkeitsarbeit	08	0,923	0,000	0,000	
SB Vollstreckung	08	3,000	3,000	3,000	
SB Verkehrsordnungswidrigkeiten	08	1,000	1,000	1,000	
Techniker/in	08	1,000	1,000	1,000	vorbehaltlich einer abschließen Stellenbewertung
SB Friedhofsverwaltung	08	0,000	0,897	0,886	
SB Gewerberecht	08	2,000	2,000	1,000	
SB allgemeines Ordnungsrecht	08	1,000	1,000	1,000	

Teil B: Arbeitnehmer

Funktionsbezeichnung	Entgeltgruppe	Anzahl der Stellen des Haushaltsjahres 2025	Anzahl der Stellen des Vorjahres 2024	Anzahl der tatsächlich besetzten Stellen am 30.6 des Vorjahres	Erläuterungen
1	2	3	4	5	6
SB KiFöG	08	3,000	1,000	1,000	Stellenhebung aufgrund veränderter Aufgabenübertragung und Neubewertung
SB Bürgerservice	08	0,000	0,769	0,000	
SB Gebäudemanagement	08	1,000	1,000	1,000	
SB Str.-, Erschließungsbeitr., Ausgleichsbetr	08	1,000	1,000	0,769	
SB Sport/ Geschäftsbuchhaltung	08	1,000	1,000	1,000	
SB Personal	08	1,000	1,000	1,000	vorbehaltlich abschließende Stellenbewertung
leitende Oberbürgermeisterassistentz	08	1,000	1,000	1,000	
SB Öffentlichkeitsarbeit/ Amtsblatt	08	0,000	1,000	0,000	
SB Geschäftsbuchhaltung	08	1,000	0,000	0,000	Stellenhebung aufgrund Neubewertung
SB Öffentlichkeitsarbeit	07	1,000	0,000	0,000	
SB KiFöG	07	0,000	2,000	2,000	
SB Versicherungen	07	1,000	1,000	1,000	
Feuerwehrgerätewart/in, SB	07	1,000	1,000	1,000	
Mitarbeiter/in Öffentlichkeitsarbeit	07	0,000	0,923	0,769	
SB Büro Stadtrat	06	0,949	0,949	0,769	
Sachbearbeiter/in	06	3,000	3,000	1,487	
SB Beschaffung	06	1,000	1,000	1,000	
Feuerwehrgerätewart/in	06	2,000	2,000	2,000	
SB Verkehrsordnungswidrigkeiten	06	1,000	1,000	0,974	
Museumsassistent/in	06	1,000	1,000	0,769	
SB Steuern	06	2,000	2,000	1,897	
Sachbearbeiter/in Verwaltung Fördermittel	06	0,769	0,769	0,769	befristet bis 30.06.2026, Personalkostenförderung aus Drittmitteln
Baumkontrolleur/in	06	2,000	2,000	2,000	
SB Koordinierung für Bauangelegenheiten	06	0,000	1,000	0,000	
Sekretariat Museumsleitung	06	0,000	0,769	0,000	
MA Bibliothek	06	0,769	0,769	0,000	
Disponent/in städtische Museen	06	0,769	0,000	0,000	
SB Büro Stadtrat	05	0,795	0,795	0,795	
Sachbearbeiter/in	05	2,000	2,000	2,103	vorbehaltlich abschließende Stellenbewertung, Neubesetzung für zunächst 2 Jahre
MA Bauhof	05	8,000	8,000	6,897	
Technische/r Mitarbeiter/in	05	3,000	3,000	3,000	
Hausmeister/in	05	2,513	2,513	2,000	
Vollzugsbeamte/r	05	3,000	3,000	2,000	
Haushaltssachbearbeiter/in	05	2,000	3,000	3,000	1,000* KW 01.02.2025
Schulsachbearbeiter/in	05	3,205	3,205	3,197	
Forstwart/in	05	1,000	1,000	1,000	
Gärtner/in Gehölze	05	2,000	2,000	2,000	
Vorarbeiter/in Gehölze	05	1,000	1,000	1,000	
Landschaftsgärtner/in	05	2,000	2,000	2,000	
Gärtner/in Friedhof	05	1,000	1,000	1,000	
SB Bauhof	05	1,615	1,615	1,615	20h Freistellung als Personalratsvorsitzende ab 01.06.2025
Kfz-Mechaniker/in	05	1,000	1,000	1,000	
Straßenkontrolleur/in	05	1,000	1,000	0,000	

Teil B: Arbeitnehmer

Funktionsbezeichnung	Entgeltgruppe	Anzahl der Stellen des Haushaltsjahres 2025	Anzahl der Stellen des Vorjahres 2024	Anzahl der tatsächlich besetzten Stellen am 30.6 des Vorjahres	Erläuterungen
1	2	3	4	5	6
Vorarbeiter/in Straßenunterhaltung/-reinigung	05	1,000	1,000	1,000	
Sekretär/in Ortsbürgermeister Gernrode	05	0,000	0,150	0,000	
SB Buchung	05	2,846	2,846	2,846	
Vorarbeiter/in Ortschaften	05	1,000	1,000	1,000	
Büroassistent	05	1,000	1,000	0,000	
SB Flüchtlingsbetreuung	05	0,000	0,769	0,769	
Büroassistent Personalrat	05	0,500	0,500	0,500	
Assistent/in FBL	05	3,872	3,872	3,590	
Assistenzkraft	05	0,500	0,500	0,500	
SB, Sekretär/in Ortsbürgerm. Bad Suderode	05	0,513	0,513	0,513	
SB, Sekretär/in Ortsbürgerm. Stadt Gernrode	05	1,000	1,000	0,513	
Landschaftsgärtner/in Kurpark Bad Suderode	05	1,000	1,000	0,000	
Mitarbeiter/in Senioren/Pflege/Gesundheit	05	0,000	0,500	0,000	
SB Geschäftsbuchhaltung	05	0,000	1,000	0,000	
SB Bauverwaltung	05	1,000	0,000	0,000	
MA Straßenreinigung	04	2,000	2,000	2,000	
Hausmeister/in Kurzentrum	04	1,000	0,000	0,000	befristet für 2 Jahre
Hausmeister/in	04	5,949	6,333	5,179	
SB Poststelle	04	1,000	1,000	1,000	
Spielplatzwart/in	04	1,795	1,795	0,897	
Mitarbeiter/in Senioren/Pflege/Gesundheit	04	0,500	0,000	0,000	
Hausmeister/in, Spielplatzwart/in	04	1,000	1,000	0,769	
MA Straßenreinigung	03	2,000	2,000	2,000	
MA Bauhof	03	7,000	7,000	6,795	
Museumsaufsicht	03	0,000	1,000	0,513	
Kassierer/in	03	1,000	1,000	1,000	
Kassierer/in/Raumpfleger/in	03	0,769	0,769	0,769	
Gärtnergehilfe/-gehilfin	03	3,000	3,000	2,000	
Gärtnergehilfe/-gehilfin Friedhof	03	2,000	2,000	2,000	
Kassierung/Aufsicht	03	1,000	0,000	0,000	
Museumsaufsicht	2Ü	4,359	4,359	2,769	
MA Straßenreinigung	02	1,000	1,000	1,000	
Servicekraft Rathaus	02	1,000	1,000	1,000	10h Freistellung als Personalratsmitglied ab 01.06.2025
Leiter/in	S17	0,897	1,000	1,000	
Leiter/in	S16	2,462	1,641	1,641	Stellenhebung aufgrund erhöhter Belegungszahlen
Leiter/in	S15	3,538	4,359	4,359	
Leiter/in	S13	1,897	1,897	2,000	
Stellv. Leiter/in	S13	1,667	1,769	0,897	
Sozialpäd. MA Stadtjugendpflege	S11b	2,795	2,795	2,795	
Teilhabe Koordinator/in	S11b	1,000	0,000	0,000	95% Landesförderung
Heilpädagoge/in	S09	4,051	4,051	3,282	
Stellv. Leiter/in	S09	0,949	0,949	0,949	
Jugendarbeiter/in	S08b	1,897	1,897	1,821	auch tätig für zentrale Angebote der Jugendarbeit

Teil B: Arbeitnehmer

Funktionsbezeichnung	Entgeltgruppe	Anzahl der Stellen des Haushaltsjahres 2025	Anzahl der Stellen des Vorjahres 2024	Anzahl der tatsächlich besetzten Stellen am 30.6 des Vorjahres	Erläuterungen
1	2	3	4	5	6
Erzieher/in	S08a	79,885	81,115	71,837	0,923* KW 31.08.2025 0,923 ATZ Block (Freistellung 01.09.23 - 31.08.25)
insgesamt Beschäftigte:		304,511	306,684	266,038	

Teil B: Arbeitnehmer

Funktionsbezeichnung	Entgeltgruppe	Anzahl der Stellen des Haushaltsjahres 2025	Anzahl der Stellen des Vorjahres 2024	Anzahl der tatsächlich besetzten Stellen am 30.6 des Vorjahres	Erläuterungen
1	2	3	4	5	6
Teil (A + B) ohne A II		334,511	335,684	293,157	
Teil (A + B) mit A II		334,511	335,684	293,157	

Anlage zum Teilplan 0 0-Kostenstelle

A. Beamte

Wahlbeamte/ Laufbahngruppe/ Amtsbezeichnung	Besoldungs- gruppe	Anzahl der Stellen des Haushaltsjahres 2025	Anzahl der Stellen des laufenden Haushaltsjahres 2024	Anzahl der tatsächlich besetzten Stellen am 30.6 des laufenden Haushaltsjahres 2024	Erläuterungen
1	2	3	4	5	6
Beamte auf Zeit					
Oberbürgermeister/in	B4	0,000	1,000	1,000	
Laufbahngruppe 2					
Stadtinspektor/in	A9	0,000	5,000	4,769	
Stadtoberinspektor/in	A10	0,000	2,000	1,750	
Stadtamtmann/frau	A11	0,000	3,960	3,860	
Stadtamtsrat/rätin	A12	0,000	3,000	3,000	
Stadtverwaltungsrat/-rätin	A13	0,000	1,000	1,000	
Stadtverwaltungsrat/-rätin	A13hD	0,000	1,000	0,750	
Stadtverwaltungsoberrat/rätin	A14	0,000	1,770	1,770	
Städtische/r Bauoberrat	A14	0,000	1,000	0,000	
Laufbahngruppe 1					
Stadtsekretär/in	A6	0,000	2,000	2,000	
Stadtobersekretär/in	A7	0,000	2,000	2,000	
Stadthauptsekretär/in	A8	0,000	2,000	2,000	
Stadtamtsinspektor/in	A9mD	0,000	1,000	1,000	
Insgesamt		0,000	26,730	24,899	

B. Arbeitnehmer

Funktionsbezeichnung	Entgeltgruppe	Anzahl der Stellen des Haushaltsjahres 2025	Anzahl der Stellen des laufenden Haushaltsjahres 2024	Anzahl der tatsächlich besetzten Stellen am 30.6 des laufenden Haushaltsjahres 2024	Erläuterungen
1	2	3	4	5	6
Fachbereichsleiter/in 1	14	0,000	1,000	1,000	
Sachgebietsleiter/in	13	0,000	2,000	2,000	
Sachgebietsleiter/in	12	0,000	1,000	1,000	

Anlage zum Teilplan 0 0-Kostenstelle**B. Arbeitnehmer**

Funktionsbezeichnung	Entgeltgruppe	Anzahl der Stellen des Haushaltsjahres 2025	Anzahl der Stellen des laufenden Haushaltsjahres 2024	Anzahl der tatsächlich besetzten Stellen am 30.6 des laufenden Haushaltsjahres 2024	Erläuterungen
1	2	3	4	5	6
Stabsstellenleiter/in	12	0,000	1,000	1,000	
Sachgebietsleiter/in	11	0,000	2,000	2,000	
Mitarbeiter/in EDV	11	0,000	1,000	1,000	
Planer/in	11	0,000	3,692	3,410	
Bauingenieur/in	11	0,000	3,000	3,000	
Tiefbauingenieur/in	11	0,000	2,000	1,872	
Stabsstellenleiter/in	11	0,000	1,000	0,872	
Verkehrsplaner/in	11	0,000	1,000	1,000	
Klimaschutzmanager/in	11	0,000	1,000	1,000	
Teamkoordinator/in Tiefbau	11	0,000	1,000	0,000	
Sachgebietsleiter/in	10	0,000	0,897	0,872	
Mitarbeiter/in EDV	10	0,000	1,000	1,000	
Stadtсанierer/in	10	0,000	1,000	1,000	
Bauingenieur/in	10	0,000	1,000	1,000	
Sammlungsleiter/in	10	0,000	0,500	0,500	
Wirtschaftsförderung, Citymanagement	10	0,000	1,000	1,000	
SB Öffentlichkeitsarbeit/soziale Medien	10	0,000	1,000	0,872	
Kulturförderer/in, Teamkoordinator/in	10	0,000	1,000	1,000	
SB E-Government/Verwaltungsmodernisierung	10	0,000	1,000	0,000	
Bauingenieur/in, Brandschutzbeauftragte/r	10	0,000	1,000	1,000	
Teamkoordinator/in Grünflächen	10	0,000	1,000	1,000	
Sachgebietsleiter/in	09c	0,000	2,000	1,769	
Gleichstellungsbeauftragte	09c	0,000	0,513	0,513	
Beauftragte/r für den Datenschutz	09c	0,000	0,256	0,250	
Teamkoordinator/in	09c	0,000	1,000	1,000	
Hauptsachbearbeiter/in Vergabe	09c	0,000	1,000	0,821	
SB Personal, Ausbildungsleiter/in	09c	0,000	1,000	0,923	
SB Barrierefreiheit und Seniorenarbeit	09c	0,000	0,385	0,256	
Bibliothekar/in	09b	0,000	1,769	0,000	
Welterbe-Koordinator/in	09b	0,000	1,000	0,769	
SB Organisation	09b	0,000	1,000	1,000	

Anlage zum Teilplan 0 0-Kostenstelle**B. Arbeitnehmer**

Funktionsbezeichnung	Entgeltgruppe	Anzahl der Stellen des Haushaltsjahres 2025	Anzahl der Stellen des laufenden Haushaltsjahres 2024	Anzahl der tatsächlich besetzten Stellen am 30.6 des laufenden Haushaltsjahres 2024	Erläuterungen
1	2	3	4	5	6
SB Vergabe	09b	0,000	2,000	2,000	
SB Steuerangelegenheiten	09b	0,000	1,000	0,897	
Bautechniker/in, Baukoordinator/in	09b	0,000	1,000	1,000	
SB Straßenrecht	09b	0,000	1,000	1,000	
Teamkoordinator/in Gebäudemanagement	09b	0,000	1,000	1,000	
Sachbearbeiter/in	09a	0,000	2,813	2,128	
Bezügerechner/in	09a	0,000	0,872	0,872	
SB Archiv	09a	0,000	2,000	1,923	
SB Sondernutzung	09a	0,000	1,769	1,769	
SB Fördermittel/Sanierung	09a	0,000	1,000	1,000	
Techniker/in	09a	0,000	2,000	1,000	
SB Friedhofsverwaltung	09a	0,000	1,000	1,000	
SB Baumkontrolle	09a	0,000	1,897	1,897	
Meister/in Straßen- und Tiefbau	09a	0,000	1,000	1,000	
Mitarbeiter/in EDV/Kommunikation	09a	0,000	1,000	1,000	
SB Fördermittel	09a	0,000	1,000	1,000	
SB Straßenverkehrsangelegenheiten	09a	0,000	1,000	1,000	
SB Wohngeld	09a	0,000	4,000	3,846	
SB Welterbemanagement	09a	0,000	1,000	0,000	
SB Anlagenbuchhaltung, Inventur, Inventar	09a	0,000	1,000	1,000	
SB Kulturförderung	09a	0,000	1,000	1,000	
SB Welterbemanagement/ Sanierungsgebiet	09a	0,000	1,000	1,000	
Techniker/in Stadtgrün/ Forste	09a	0,000	1,000	1,000	
SB Vollstreckung	08	0,000	3,000	3,000	
SB Verkehrsordnungswidrigkeiten	08	0,000	0,980	0,980	
SB Friedhofsverwaltung	08	0,000	0,897	0,886	
SB Gewerberecht	08	0,000	2,000	1,000	
SB Bürgerservice	08	0,000	0,769	0,000	
SB Gebäudemanagement	08	0,000	1,000	1,000	
SB Str.-, Erschließungsbeitr., Ausgleichsbetr	08	0,000	1,000	0,769	
SB Sport/ Geschäftsbuchhaltung	08	0,000	1,000	1,000	

Anlage zum Teilplan 0 0-Kostenstelle**B. Arbeitnehmer**

Funktionsbezeichnung	Entgeltgruppe	Anzahl der Stellen des Haushaltsjahres 2025	Anzahl der Stellen des laufenden Haushaltsjahres 2024	Anzahl der tatsächlich besetzten Stellen am 30.6 des laufenden Haushaltsjahres 2024	Erläuterungen
1	2	3	4	5	6
SB Personal	08	0,000	1,000	1,000	
leitende Oberbürgermeisterassistentz	08	0,000	1,000	1,000	
SB Öffentlichkeitsarbeit/Amtsblatt	08	0,000	1,000	0,000	
SB Versicherungen	07	0,000	1,000	1,000	
Mitarbeiter/in Öffentlichkeitsarbeit	07	0,000	0,923	0,769	
SB Büro Stadtrat	06	0,000	0,949	0,769	
Sachbearbeiter/in	06	0,000	3,000	1,487	
SB Beschaffung	06	0,000	1,000	1,000	
SB Verkehrsordnungswidrigkeiten	06	0,000	0,980	0,955	
SB Steuern	06	0,000	2,000	1,897	
Sachbearbeiter/in Verwaltung Fördermittel	06	0,000	0,769	0,769	
Baumkontrolleur/in	06	0,000	2,000	2,000	
SB Koordinierung für Bauangelegenheiten	06	0,000	1,000	0,000	
MA Bibliothek	06	0,000	0,769	0,000	
SB Büro Stadtrat	05	0,000	0,795	0,795	
Sachbearbeiter/in	05	0,000	2,000	2,103	
MA Bauhof	05	0,000	8,000	6,897	
Vollzugsbeamte/r	05	0,000	2,820	1,880	
Haushaltssachbearbeiter/in	05	0,000	2,720	2,720	
Forstwirt/in	05	0,000	1,000	1,000	
Gärtner/in Gehölze	05	0,000	2,000	2,000	
Vorarbeiter/in Gehölze	05	0,000	1,000	1,000	
Landschaftsgärtner/in	05	0,000	2,000	2,000	
Gärtner/in Friedhof	05	0,000	1,000	1,000	
SB Bauhof	05	0,000	1,615	1,615	
Kfz-Mechaniker/in	05	0,000	1,000	1,000	
Straßenkontrolleur/in	05	0,000	1,000	0,000	
Vorarbeiter/in Straßenunterhaltung/-reinigung	05	0,000	1,000	1,000	
Sekretär/in Ortsbürgermeister Gernrode	05	0,000	0,150	0,000	
SB Buchung	05	0,000	2,846	2,846	
Vorarbeiter/in Ortschaften	05	0,000	1,000	1,000	

Anlage zum Teilplan 0 0-Kostenstelle**B. Arbeitnehmer**

Funktionsbezeichnung	Entgeltgruppe	Anzahl der Stellen des Haushaltsjahres 2025	Anzahl der Stellen des laufenden Haushaltsjahres 2024	Anzahl der tatsächlich besetzten Stellen am 30.6 des laufenden Haushaltsjahres 2024	Erläuterungen
1	2	3	4	5	6
Büroassistentz	05	0,000	1,000	0,000	
SB Flüchtlingsbetreuung	05	0,000	0,769	0,769	
Büroassistentz Personalrat	05	0,000	0,500	0,500	
Assistent/in FBL	05	0,000	3,697	3,426	
Assistenzkraft	05	0,000	0,500	0,500	
SB, Sekretär/in Ortsbürgerm. Bad Suderode	05	0,000	0,513	0,513	
SB, Sekretär/in Ortsbürgerm. Stadt Gernrode	05	0,000	1,000	0,513	
Landschaftsgärtner/in Kurpark Bad Suderode	05	0,000	1,000	0,000	
Mitarbeiter/in Senioren/Pflege/Gesundheit	05	0,000	0,500	0,000	
SB Geschäftsbuchhaltung	05	0,000	1,000	0,000	
MA Straßenreinigung	04	0,000	2,000	2,000	
Hausmeister/in	04	0,000	0,850	0,771	
SB Poststelle	04	0,000	1,000	1,000	
Hausmeister/in, Spielplatzwart/in	04	0,000	0,200	0,154	
MA Straßenreinigung	03	0,000	2,000	2,000	
MA Bauhof	03	0,000	7,000	6,795	
Gärtnergehilfe/-gehilfin	03	0,000	3,000	2,000	
Gärtnergehilfe/-gehilfin Friedhof	03	0,000	2,000	2,000	
MA Straßenreinigung	02	0,000	1,000	1,000	
Sozialpäd. MA Stadtjugendpflege	S11b	0,000	2,795	2,795	
Jugendarbeiter/in	S08b	0,000	1,897	1,821	
Insgesamt		0,000	167,566	143,725	

Anlage zum Teilplan 1101.14 Straßenverkehr

A. Beamte

Wahlbeamte/ Laufbahngruppe/ Amtsbezeichnung	Besoldungs- gruppe	Anzahl der Stellen des Haushaltsjahres 2025	Anzahl der Stellen des laufenden Haushaltsjahres 2024	Anzahl der tatsächlich besetzten Stellen am 30.6 des laufenden Haushaltsjahres 2024	Erläuterungen
1	2	3	4	5	6
Insgesamt		0,000	0,000	0,000	

B. Arbeitnehmer

Funktionsbezeichnung	Entgeltgruppe	Anzahl der Stellen des Haushaltsjahres 2025	Anzahl der Stellen des laufenden Haushaltsjahres 2024	Anzahl der tatsächlich besetzten Stellen am 30.6 des laufenden Haushaltsjahres 2024	Erläuterungen
1	2	3	4	5	6
Sachbearbeiter/in	09a	0,000	1,000	1,000	
Insgesamt		0,000	1,000	1,000	

Anlage zum Teilplan 111110000 Ratstätigkeit

A. Beamte

Wahlbeamte/ Laufbahngruppe/ Amtsbezeichnung	Besoldungs- gruppe	Anzahl der Stellen des Haushaltsjahres 2025	Anzahl der Stellen des laufenden Haushaltsjahres 2024	Anzahl der tatsächlich besetzten Stellen am 30.6 des laufenden Haushaltsjahres 2024	Erläuterungen
1	2	3	4	5	6
Insgesamt		0,000	0,000	0,000	

B. Arbeitnehmer

Funktionsbezeichnung	Entgeltgruppe	Anzahl der Stellen des Haushaltsjahres 2025	Anzahl der Stellen des laufenden Haushaltsjahres 2024	Anzahl der tatsächlich besetzten Stellen am 30.6 des laufenden Haushaltsjahres 2024	Erläuterungen
1	2	3	4	5	6
Sachgebietsleiter/in	09c	1,000	0,000	0,000	
SB Büro Stadtrat	06	0,949	0,000	0,000	
SB Büro Stadtrat	05	0,795	0,000	0,000	
Insgesamt		2,744	0,000	0,000	

Anlage zum Teilplan 111120000 Oberbürgermeister

A. Beamte

Wahlbeamte/ Laufbahngruppe/ Amtsbezeichnung	Besoldungs- gruppe	Anzahl der Stellen des Haushaltsjahres 2025	Anzahl der Stellen des laufenden Haushaltsjahres 2024	Anzahl der tatsächlich besetzten Stellen am 30.6 des laufenden Haushaltsjahres 2024	Erläuterungen
1	2	3	4	5	6
Beamte auf Zeit					
Oberbürgermeister/in	B4	1,000	0,000	0,000	1 x Dienstaufwandsentschädigung gem. § 7 II KomBesVO
Insgesamt		1,000	0,000	0,000	

B. Arbeitnehmer

Funktionsbezeichnung	Entgeltgruppe	Anzahl der Stellen des Haushaltsjahres 2025	Anzahl der Stellen des laufenden Haushaltsjahres 2024	Anzahl der tatsächlich besetzten Stellen am 30.6 des laufenden Haushaltsjahres 2024	Erläuterungen
1	2	3	4	5	6
leitende Oberbürgermeisterassistentz	08	1,000	0,000	0,000	
Büroassistentz	05	1,000	0,000	0,000	
Insgesamt		2,000	0,000	0,000	

Anlage zum Teilplan 111120001 Fachbereichsleitung 1

A. Beamte

Wahlbeamte/ Laufbahngruppe/ Amtsbezeichnung	Besoldungs- gruppe	Anzahl der Stellen des Haushaltsjahres 2025	Anzahl der Stellen des laufenden Haushaltsjahres 2024	Anzahl der tatsächlich besetzten Stellen am 30.6 des laufenden Haushaltsjahres 2024	Erläuterungen
1	2	3	4	5	6
Insgesamt		0,000	0,000	0,000	

B. Arbeitnehmer

Funktionsbezeichnung	Entgeltgruppe	Anzahl der Stellen des Haushaltsjahres 2025	Anzahl der Stellen des laufenden Haushaltsjahres 2024	Anzahl der tatsächlich besetzten Stellen am 30.6 des laufenden Haushaltsjahres 2024	Erläuterungen
1	2	3	4	5	6
Fachbereichsleiter/in 1	14	1,000	0,000	0,000	
Assistent/in FBL	05	1,000	0,000	0,000	
Insgesamt		2,000	0,000	0,000	

Anlage zum Teilplan 111120002 Fachbereichsleitung 2

A. Beamte

Wahlbeamte/ Laufbahngruppe/ Amtsbezeichnung	Besoldungs- gruppe	Anzahl der Stellen des Haushaltsjahres 2025	Anzahl der Stellen des laufenden Haushaltsjahres 2024	Anzahl der tatsächlich besetzten Stellen am 30.6 des laufenden Haushaltsjahres 2024	Erläuterungen
1	2	3	4	5	6
Laufbahngruppe 2					
Stadtverwaltungsoberrat/rätin	A14	1,000	0,000	0,000	
Insgesamt		1,000	0,000	0,000	

B. Arbeitnehmer

Funktionsbezeichnung	Entgeltgruppe	Anzahl der Stellen des Haushaltsjahres 2025	Anzahl der Stellen des laufenden Haushaltsjahres 2024	Anzahl der tatsächlich besetzten Stellen am 30.6 des laufenden Haushaltsjahres 2024	Erläuterungen
1	2	3	4	5	6
Assistent/in FBL	05	1,000	0,000	0,000	
Insgesamt		1,000	0,000	0,000	

Anlage zum Teilplan 111120003 Fachbereichsleitung 3

A. Beamte

Wahlbeamte/ Laufbahngruppe/ Amtsbezeichnung	Besoldungs- gruppe	Anzahl der Stellen des Haushaltsjahres 2025	Anzahl der Stellen des laufenden Haushaltsjahres 2024	Anzahl der tatsächlich besetzten Stellen am 30.6 des laufenden Haushaltsjahres 2024	Erläuterungen
1	2	3	4	5	6
Laufbahngruppe 2					
Stadtverwaltungsoberrat/rätin	A14	1,000	0,000	0,000	
Insgesamt		1,000	0,000	0,000	

B. Arbeitnehmer

Funktionsbezeichnung	Entgeltgruppe	Anzahl der Stellen des Haushaltsjahres 2025	Anzahl der Stellen des laufenden Haushaltsjahres 2024	Anzahl der tatsächlich besetzten Stellen am 30.6 des laufenden Haushaltsjahres 2024	Erläuterungen
1	2	3	4	5	6
Assistent/in FBL	05	1,000	0,000	0,000	
Insgesamt		1,000	0,000	0,000	

Anlage zum Teilplan 111120004 Fachbereichsleitung 4

A. Beamte

Wahlbeamte/ Laufbahngruppe/ Amtsbezeichnung	Besoldungs- gruppe	Anzahl der Stellen des Haushaltsjahres 2025	Anzahl der Stellen des laufenden Haushaltsjahres 2024	Anzahl der tatsächlich besetzten Stellen am 30.6 des laufenden Haushaltsjahres 2024	Erläuterungen
1	2	3	4	5	6
Laufbahngruppe 2					
Stadtverwaltungsoberrat/rätin	A14	1,000	0,000	0,000	
Insgesamt		1,000	0,000	0,000	

B. Arbeitnehmer

Funktionsbezeichnung	Entgeltgruppe	Anzahl der Stellen des Haushaltsjahres 2025	Anzahl der Stellen des laufenden Haushaltsjahres 2024	Anzahl der tatsächlich besetzten Stellen am 30.6 des laufenden Haushaltsjahres 2024	Erläuterungen
1	2	3	4	5	6
Assistent/in FBL	05	0,872	0,000	0,000	
Insgesamt		0,872	0,000	0,000	

Anlage zum Teilplan 111130000 Gleichstellungsaufgaben

A. Beamte

Wahlbeamte/ Laufbahngruppe/ Amtsbezeichnung	Besoldungs- gruppe	Anzahl der Stellen des Haushaltsjahres 2025	Anzahl der Stellen des laufenden Haushaltsjahres 2024	Anzahl der tatsächlich besetzten Stellen am 30.6 des laufenden Haushaltsjahres 2024	Erläuterungen
1	2	3	4	5	6
Insgesamt		0,000	0,000	0,000	

B. Arbeitnehmer

Funktionsbezeichnung	Entgeltgruppe	Anzahl der Stellen des Haushaltsjahres 2025	Anzahl der Stellen des laufenden Haushaltsjahres 2024	Anzahl der tatsächlich besetzten Stellen am 30.6 des laufenden Haushaltsjahres 2024	Erläuterungen
1	2	3	4	5	6
Gleichstellungsbeauftragte	09c	0,513	0,000	0,000	
Teilhabe Koordinator/in	S11b	1,000	0,000	0,000	95% Landesförderung
Insgesamt		1,513	0,000	0,000	

Anlage zum Teilplan 111140000 Personalrat

A. Beamte

Wahlbeamte/ Laufbahngruppe/ Amtsbezeichnung	Besoldungs- gruppe	Anzahl der Stellen des Haushaltsjahres 2025	Anzahl der Stellen des laufenden Haushaltsjahres 2024	Anzahl der tatsächlich besetzten Stellen am 30.6 des laufenden Haushaltsjahres 2024	Erläuterungen
1	2	3	4	5	6
Insgesamt		0,000	0,000	0,000	

B. Arbeitnehmer

Funktionsbezeichnung	Entgeltgruppe	Anzahl der Stellen des Haushaltsjahres 2025	Anzahl der Stellen des laufenden Haushaltsjahres 2024	Anzahl der tatsächlich besetzten Stellen am 30.6 des laufenden Haushaltsjahres 2024	Erläuterungen
1	2	3	4	5	6
SB Wohngeld	09a	0,256	0,000	0,000	20h Freistellung als Personalratsvorsitzende bis 31.05.2025
Büroassistentz Personalrat	05	0,500	0,000	0,000	
Insgesamt		0,756	0,000	0,000	

Anlage zum Teilplan 111160000 Ortschaftstätigkeit

A. Beamte

Wahlbeamte/ Laufbahngruppe/ Amtsbezeichnung	Besoldungs- gruppe	Anzahl der Stellen des Haushaltsjahres 2025	Anzahl der Stellen des laufenden Haushaltsjahres 2024	Anzahl der tatsächlich besetzten Stellen am 30.6 des laufenden Haushaltsjahres 2024	Erläuterungen
1	2	3	4	5	6
Laufbahngruppe 1					
Stadtamtsinspektor/in	A9mD	1,000	0,000	0,000	1,000* KW 09.03.2025
Insgesamt		1,000	0,000	0,000	

B. Arbeitnehmer

Funktionsbezeichnung	Entgeltgruppe	Anzahl der Stellen des Haushaltsjahres 2025	Anzahl der Stellen des laufenden Haushaltsjahres 2024	Anzahl der tatsächlich besetzten Stellen am 30.6 des laufenden Haushaltsjahres 2024	Erläuterungen
1	2	3	4	5	6
SB, Sekretär/in Ortsbürgerm. Bad Suderode	05	0,513	0,000	0,000	
SB, Sekretär/in Ortsbürgerm. Stadt Gernrode	05	1,000	0,000	0,000	
Insgesamt		1,513	0,000	0,000	

Anlage zum Teilplan 111210001 Finanzwesen

A. Beamte

Wahlbeamte/ Laufbahngruppe/ Amtsbezeichnung	Besoldungs- gruppe	Anzahl der Stellen des Haushaltsjahres 2025	Anzahl der Stellen des laufenden Haushaltsjahres 2024	Anzahl der tatsächlich besetzten Stellen am 30.6 des laufenden Haushaltsjahres 2024	Erläuterungen
1	2	3	4	5	6
Laufbahngruppe 2					
Stadttamtmann/frau	A11	1,000	0,000	0,000	
Laufbahngruppe 1					
Stadthauptsekretär/in	A8	1,000	0,000	0,000	
Insgesamt		2,000	0,000	0,000	

B. Arbeitnehmer

Funktionsbezeichnung	Entgeltgruppe	Anzahl der Stellen des Haushaltsjahres 2025	Anzahl der Stellen des laufenden Haushaltsjahres 2024	Anzahl der tatsächlich besetzten Stellen am 30.6 des laufenden Haushaltsjahres 2024	Erläuterungen
1	2	3	4	5	6
SB Steuerangelegenheiten	09b	1,000	0,000	0,000	
SB Fördermittel	09a	1,000	0,000	0,000	
SB Anlagenbuchhaltung, Inventur, Inventar	09a	1,000	0,000	0,000	
SB Geschäftsbuchhaltung	08	1,000	0,000	0,000	Stellenhebung aufgrund Neubewertung
Insgesamt		4,000	0,000	0,000	

Anlage zum Teilplan 111210002 Steuern

A. Beamte

Wahlbeamte/ Laufbahngruppe/ Amtsbezeichnung	Besoldungs- gruppe	Anzahl der Stellen des Haushaltsjahres 2025	Anzahl der Stellen des laufenden Haushaltsjahres 2024	Anzahl der tatsächlich besetzten Stellen am 30.6 des laufenden Haushaltsjahres 2024	Erläuterungen
1	2	3	4	5	6
Laufbahngruppe 1					
Stadtobersekretär/in	A7	1,000	0,000	0,000	
Insgesamt		1,000	0,000	0,000	

B. Arbeitnehmer

Funktionsbezeichnung	Entgeltgruppe	Anzahl der Stellen des Haushaltsjahres 2025	Anzahl der Stellen des laufenden Haushaltsjahres 2024	Anzahl der tatsächlich besetzten Stellen am 30.6 des laufenden Haushaltsjahres 2024	Erläuterungen
1	2	3	4	5	6
Sachgebietsleiter/in	09c	1,000	0,000	0,000	
SB Steuern	06	2,000	0,000	0,000	
Insgesamt		3,000	0,000	0,000	

Anlage zum Teilplan 111210003 Stadtkasse

A. Beamte

Wahlbeamte/ Laufbahngruppe/ Amtsbezeichnung	Besoldungs- gruppe	Anzahl der Stellen des Haushaltsjahres 2025	Anzahl der Stellen des laufenden Haushaltsjahres 2024	Anzahl der tatsächlich besetzten Stellen am 30.6 des laufenden Haushaltsjahres 2024	Erläuterungen
1	2	3	4	5	6
Laufbahngruppe 2					
Stadttamtmann/frau	A11	0,700	0,000	0,000	
Laufbahngruppe 1					
Stadthauptsekretär/in	A8	1,000	0,000	0,000	
Insgesamt		1,700	0,000	0,000	

B. Arbeitnehmer

Funktionsbezeichnung	Entgeltgruppe	Anzahl der Stellen des Haushaltsjahres 2025	Anzahl der Stellen des laufenden Haushaltsjahres 2024	Anzahl der tatsächlich besetzten Stellen am 30.6 des laufenden Haushaltsjahres 2024	Erläuterungen
1	2	3	4	5	6
SB Buchung	05	2,846	0,000	0,000	
Insgesamt		2,846	0,000	0,000	

Anlage zum Teilplan 111210004 Vollstreckung

A. Beamte

Wahlbeamte/ Laufbahngruppe/ Amtsbezeichnung	Besoldungs- gruppe	Anzahl der Stellen des Haushaltsjahres 2025	Anzahl der Stellen des laufenden Haushaltsjahres 2024	Anzahl der tatsächlich besetzten Stellen am 30.6 des laufenden Haushaltsjahres 2024	Erläuterungen
1	2	3	4	5	6
Laufbahngruppe 2					
Stadtamtmann/frau	A11	0,300	0,000	0,000	
Insgesamt		0,300	0,000	0,000	

B. Arbeitnehmer

Funktionsbezeichnung	Entgeltgruppe	Anzahl der Stellen des Haushaltsjahres 2025	Anzahl der Stellen des laufenden Haushaltsjahres 2024	Anzahl der tatsächlich besetzten Stellen am 30.6 des laufenden Haushaltsjahres 2024	Erläuterungen
1	2	3	4	5	6
SB Vollstreckung	08	3,000	0,000	0,000	
Insgesamt		3,000	0,000	0,000	

Anlage zum Teilplan 111220000 Beteiligungsmanagement

A. Beamte

Wahlbeamte/ Laufbahngruppe/ Amtsbezeichnung	Besoldungs- gruppe	Anzahl der Stellen des Haushaltsjahres 2025	Anzahl der Stellen des laufenden Haushaltsjahres 2024	Anzahl der tatsächlich besetzten Stellen am 30.6 des laufenden Haushaltsjahres 2024	Erläuterungen
1	2	3	4	5	6
Laufbahngruppe 2					
Stadtamtsrat/rätin	A12	1,000	0,000	0,000	
Insgesamt		1,000	0,000	0,000	

B. Arbeitnehmer

Funktionsbezeichnung	Entgeltgruppe	Anzahl der Stellen des Haushaltsjahres 2025	Anzahl der Stellen des laufenden Haushaltsjahres 2024	Anzahl der tatsächlich besetzten Stellen am 30.6 des laufenden Haushaltsjahres 2024	Erläuterungen
1	2	3	4	5	6
Insgesamt		0,000	0,000	0,000	

Anlage zum Teilplan 111310000 Zentrale Dienste

A. Beamte

Wahlbeamte/ Laufbahngruppe/ Amtsbezeichnung	Besoldungs- gruppe	Anzahl der Stellen des Haushaltsjahres 2025	Anzahl der Stellen des laufenden Haushaltsjahres 2024	Anzahl der tatsächlich besetzten Stellen am 30.6 des laufenden Haushaltsjahres 2024	Erläuterungen
1	2	3	4	5	6
Insgesamt		0,000	0,000	0,000	

B. Arbeitnehmer

Funktionsbezeichnung	Entgeltgruppe	Anzahl der Stellen des Haushaltsjahres 2025	Anzahl der Stellen des laufenden Haushaltsjahres 2024	Anzahl der tatsächlich besetzten Stellen am 30.6 des laufenden Haushaltsjahres 2024	Erläuterungen
1	2	3	4	5	6
Sachbearbeiter/in	09a	0,513	0,000	0,000	
SB Beschaffung	06	1,000	0,000	0,000	
SB Poststelle	04	1,000	0,000	0,000	
Insgesamt		2,513	0,000	0,000	

Anlage zum Teilplan 111320000 Zentrales Archiv

A. Beamte

Wahlbeamte/ Laufbahngruppe/ Amtsbezeichnung	Besoldungs- gruppe	Anzahl der Stellen des Haushaltsjahres 2025	Anzahl der Stellen des laufenden Haushaltsjahres 2024	Anzahl der tatsächlich besetzten Stellen am 30.6 des laufenden Haushaltsjahres 2024	Erläuterungen
1	2	3	4	5	6
Insgesamt		0,000	0,000	0,000	

B. Arbeitnehmer

Funktionsbezeichnung	Entgeltgruppe	Anzahl der Stellen des Haushaltsjahres 2025	Anzahl der Stellen des laufenden Haushaltsjahres 2024	Anzahl der tatsächlich besetzten Stellen am 30.6 des laufenden Haushaltsjahres 2024	Erläuterungen
1	2	3	4	5	6
Museumsleiter/in, Sachgebietsleiter/in	13	0,050	0,000	0,000	
Sammlungsleiter/in	10	0,150	0,000	0,000	
Bibliothekar/in	09b	1,000	0,000	0,000	20 h-Besetzung vorgesehen, bei Personalkostenförderung 39 h-Besetzung
SB Archiv	09a	2,000	0,000	0,000	
Verwaltungsarchivar/in	09a	1,000	0,000	0,000	vorbehaltlich einer Stellenbewertung
Sachbearbeiter/in Verwaltung Fördermittel	06	0,385	0,000	0,000	befristet bis 30.06.2026, Personalkostenförderung aus Drittmitteln
Insgesamt		4,585	0,000	0,000	

Anlage zum Teilplan 111330000 Versicherungsangelegenheiten

A. Beamte

Wahlbeamte/ Laufbahngruppe/ Amtsbezeichnung	Besoldungs- gruppe	Anzahl der Stellen des Haushaltsjahres 2025	Anzahl der Stellen des laufenden Haushaltsjahres 2024	Anzahl der tatsächlich besetzten Stellen am 30.6 des laufenden Haushaltsjahres 2024	Erläuterungen
1	2	3	4	5	6
Insgesamt		0,000	0,000	0,000	

B. Arbeitnehmer

Funktionsbezeichnung	Entgeltgruppe	Anzahl der Stellen des Haushaltsjahres 2025	Anzahl der Stellen des laufenden Haushaltsjahres 2024	Anzahl der tatsächlich besetzten Stellen am 30.6 des laufenden Haushaltsjahres 2024	Erläuterungen
1	2	3	4	5	6
SB Versicherungen	07	1,000	0,000	0,000	
Insgesamt		1,000	0,000	0,000	

Anlage zum Teilplan 111340000 Leistungen des Bauhofes**A. Beamte**

Wahlbeamte/ Laufbahngruppe/ Amtsbezeichnung	Besoldungs- gruppe	Anzahl der Stellen des Haushaltsjahres 2025	Anzahl der Stellen des laufenden Haushaltsjahres 2024	Anzahl der tatsächlich besetzten Stellen am 30.6 des laufenden Haushaltsjahres 2024	Erläuterungen
1	2	3	4	5	6
Laufbahngruppe 2					
Stadtamtmann/frau	A11	1,000	0,000	0,000	
Insgesamt		1,000	0,000	0,000	

B. Arbeitnehmer

Funktionsbezeichnung	Entgeltgruppe	Anzahl der Stellen des Haushaltsjahres 2025	Anzahl der Stellen des laufenden Haushaltsjahres 2024	Anzahl der tatsächlich besetzten Stellen am 30.6 des laufenden Haushaltsjahres 2024	Erläuterungen
1	2	3	4	5	6
Sachgebietsleiter/in	11	1,000	0,000	0,000	
Teamkoordinator/in Grünflächen	10	1,000	0,000	0,000	
SB Friedhofsverwaltung	09a	1,000	0,000	0,000	
SB Baumkontrolle	09a	1,000	0,000	0,000	
Meister/in Straßen- und Tiefbau	09a	1,000	0,000	0,000	
Techniker/in Stadtgrün/ Forste	09a	1,000	0,000	0,000	
Baumkontrolleur/in	06	2,000	0,000	0,000	
MA Bauhof	05	8,000	0,000	0,000	
Forstwirt/in	05	1,000	0,000	0,000	
Gärtner/in Gehölze	05	2,000	0,000	0,000	
Vorarbeiter/in Gehölze	05	1,000	0,000	0,000	
Landschaftsgärtner/in	05	2,000	0,000	0,000	
Gärtner/in Friedhof	05	1,000	0,000	0,000	
SB Bauhof	05	1,615	0,000	0,000	20h Freistellung als Personalratsvorsitzende ab 01.06.2025
Kfz-Mechaniker/in	05	1,000	0,000	0,000	
Vorarbeiter/in Straßenunterhaltung/-reinigung	05	1,000	0,000	0,000	
Vorarbeiter/in Ortschaften	05	1,000	0,000	0,000	
Landschaftsgärtner/in Kurpark Bad Suderode	05	1,000	0,000	0,000	

Anlage zum Teilplan 111340000 Leistungen des Bauhofes

B. Arbeitnehmer

Funktionsbezeichnung	Entgeltgruppe	Anzahl der Stellen des Haushaltsjahres 2025	Anzahl der Stellen des laufenden Haushaltsjahres 2024	Anzahl der tatsächlich besetzten Stellen am 30.6 des laufenden Haushaltsjahres 2024	Erläuterungen
1	2	3	4	5	6
MA Straßenreinigung	04	2,000	0,000	0,000	
MA Straßenreinigung	03	2,000	0,000	0,000	
MA Bauhof	03	7,000	0,000	0,000	
Gärtnergehilfe/-gehilfin	03	3,000	0,000	0,000	
Gärtnergehilfe/-gehilfin Friedhof	03	2,000	0,000	0,000	
MA Straßenreinigung	02	1,000	0,000	0,000	
Insgesamt		45,615	0,000	0,000	

Anlage zum Teilplan 111360000 Vergabestelle

A. Beamte

Wahlbeamte/ Laufbahngruppe/ Amtsbezeichnung	Besoldungs- gruppe	Anzahl der Stellen des Haushaltsjahres 2025	Anzahl der Stellen des laufenden Haushaltsjahres 2024	Anzahl der tatsächlich besetzten Stellen am 30.6 des laufenden Haushaltsjahres 2024	Erläuterungen
1	2	3	4	5	6
Insgesamt		0,000	0,000	0,000	

B. Arbeitnehmer

Funktionsbezeichnung	Entgeltgruppe	Anzahl der Stellen des Haushaltsjahres 2025	Anzahl der Stellen des laufenden Haushaltsjahres 2024	Anzahl der tatsächlich besetzten Stellen am 30.6 des laufenden Haushaltsjahres 2024	Erläuterungen
1	2	3	4	5	6
Hauptsachbearbeiter/in Vergabe	09c	1,000	0,000	0,000	
SB Vergabe	09b	2,000	0,000	0,000	
Insgesamt		3,000	0,000	0,000	

Anlage zum Teilplan 111410000 Personalangelegenheiten

Seite: 27

A. Beamte

Wahlbeamte/ Laufbahngruppe/ Amtsbezeichnung	Besoldungs- gruppe	Anzahl der Stellen des Haushaltsjahres 2025	Anzahl der Stellen des laufenden Haushaltsjahres 2024	Anzahl der tatsächlich besetzten Stellen am 30.6 des laufenden Haushaltsjahres 2024	Erläuterungen
1	2	3	4	5	6

Insgesamt		0,000	0,000	0,000	
------------------	--	-------	-------	-------	--

B. Arbeitnehmer

Funktionsbezeichnung	Entgeltgruppe	Anzahl der Stellen des Haushaltsjahres 2025	Anzahl der Stellen des laufenden Haushaltsjahres 2024	Anzahl der tatsächlich besetzten Stellen am 30.6 des laufenden Haushaltsjahres 2024	Erläuterungen
1	2	3	4	5	6
Sachgebietsleiter/in	10	0,897	0,000	0,000	vorbehaltlich abschließende Stellenbewertung
SB Personal, Ausbildungsleiter/in	09b	1,000	0,000	0,000	
Sachbearbeiter/in	09a	1,000	0,000	0,000	vorbehaltlich abschließende Stellenbewertung
Bezügerechner/in	09a	1,000	0,000	0,000	
SB Personal	08	1,000	0,000	0,000	vorbehaltlich abschließende Stellenbewertung
Sachbearbeiter/in	05	0,641	0,000	0,000	vorbehaltlich abschließende Stellenbewertung, Neubesetzung für zunächst 2 Jahre

Insgesamt		5,538	0,000	0,000	
------------------	--	-------	-------	-------	--

Anlage zum Teilplan 111420000 Rechtsangelegenheiten

A. Beamte

Wahlbeamte/ Laufbahngruppe/ Amtsbezeichnung	Besoldungs- gruppe	Anzahl der Stellen des Haushaltsjahres 2025	Anzahl der Stellen des laufenden Haushaltsjahres 2024	Anzahl der tatsächlich besetzten Stellen am 30.6 des laufenden Haushaltsjahres 2024	Erläuterungen
1	2	3	4	5	6
Laufbahngruppe 2					
Stadtinspektor/in	A9	1,000	0,000	0,000	Die Stelleninhaberin ist anteilig als Beauftragte für den Datenschutz tätig und besetzt im entsprechenden Umfang eine Stelle im Teilplan/Kostenstelle 111630000 Datenschutz
Stadtverwaltungsrat/-rätin	A13hD	1,000	0,000	0,000	
Insgesamt		2,000	0,000	0,000	

B. Arbeitnehmer

Funktionsbezeichnung	Entgeltgruppe	Anzahl der Stellen des Haushaltsjahres 2025	Anzahl der Stellen des laufenden Haushaltsjahres 2024	Anzahl der tatsächlich besetzten Stellen am 30.6 des laufenden Haushaltsjahres 2024	Erläuterungen
1	2	3	4	5	6
Insgesamt		0,000	0,000	0,000	

Anlage zum Teilplan

111610000 Informations- und Kommunikationstechnik

A. Beamte

Wahlbeamte/ Laufbahngruppe/ Amtsbezeichnung	Besoldungs- gruppe	Anzahl der Stellen des Haushaltsjahres 2025	Anzahl der Stellen des laufenden Haushaltsjahres 2024	Anzahl der tatsächlich besetzten Stellen am 30.6 des laufenden Haushaltsjahres 2024	Erläuterungen
1	2	3	4	5	6
Insgesamt		0,000	0,000	0,000	

B. Arbeitnehmer

Funktionsbezeichnung	Entgeltgruppe	Anzahl der Stellen des Haushaltsjahres 2025	Anzahl der Stellen des laufenden Haushaltsjahres 2024	Anzahl der tatsächlich besetzten Stellen am 30.6 des laufenden Haushaltsjahres 2024	Erläuterungen
1	2	3	4	5	6
Sachgebietsleiter/in	12	1,000	0,000	0,000	
Mitarbeiter/in EDV	11	1,000	0,000	0,000	
Mitarbeiter/in EDV	10	1,000	0,000	0,000	
Mitarbeiter/in EDV/Kommunikation	09a	1,000	0,000	0,000	
Insgesamt		4,000	0,000	0,000	

Anlage zum Teilplan 111620000 Organisationsangelegenheiten

A. Beamte

Wahlbeamte/ Laufbahngruppe/ Amtsbezeichnung	Besoldungs- gruppe	Anzahl der Stellen des Haushaltsjahres 2025	Anzahl der Stellen des laufenden Haushaltsjahres 2024	Anzahl der tatsächlich besetzten Stellen am 30.6 des laufenden Haushaltsjahres 2024	Erläuterungen
1	2	3	4	5	6
Laufbahngruppe 2					
Stadtamtsrat/rätin	A12	1,000	0,000	0,000	
Insgesamt		1,000	0,000	0,000	

B. Arbeitnehmer

Funktionsbezeichnung	Entgeltgruppe	Anzahl der Stellen des Haushaltsjahres 2025	Anzahl der Stellen des laufenden Haushaltsjahres 2024	Anzahl der tatsächlich besetzten Stellen am 30.6 des laufenden Haushaltsjahres 2024	Erläuterungen
1	2	3	4	5	6
SB E-Government/Verwaltungsmodernisierung	10	1,000	0,000	0,000	
SB Organisation	09b	1,000	0,000	0,000	
Insgesamt		2,000	0,000	0,000	

Anlage zum Teilplan 111630000 Datenschutz

A. Beamte

Wahlbeamte/ Laufbahngruppe/ Amtsbezeichnung	Besoldungs- gruppe	Anzahl der Stellen des Haushaltsjahres 2025	Anzahl der Stellen des laufenden Haushaltsjahres 2024	Anzahl der tatsächlich besetzten Stellen am 30.6 des laufenden Haushaltsjahres 2024	Erläuterungen
1	2	3	4	5	6
Insgesamt		0,000	0,000	0,000	

B. Arbeitnehmer

Funktionsbezeichnung	Entgeltgruppe	Anzahl der Stellen des Haushaltsjahres 2025	Anzahl der Stellen des laufenden Haushaltsjahres 2024	Anzahl der tatsächlich besetzten Stellen am 30.6 des laufenden Haushaltsjahres 2024	Erläuterungen
1	2	3	4	5	6
Beauftragte/r für den Datenschutz	09c	0,256	0,000	0,000	
Insgesamt		0,256	0,000	0,000	

Anlage zum Teilplan 1117.10 Rathaus

A. Beamte

Wahlbeamte/ Laufbahngruppe/ Amtsbezeichnung	Besoldungs- gruppe	Anzahl der Stellen des Haushaltsjahres 2025	Anzahl der Stellen des laufenden Haushaltsjahres 2024	Anzahl der tatsächlich besetzten Stellen am 30.6 des laufenden Haushaltsjahres 2024	Erläuterungen
1	2	3	4	5	6
Insgesamt		0,000	0,000	0,000	

B. Arbeitnehmer

Funktionsbezeichnung	Entgeltgruppe	Anzahl der Stellen des Haushaltsjahres 2025	Anzahl der Stellen des laufenden Haushaltsjahres 2024	Anzahl der tatsächlich besetzten Stellen am 30.6 des laufenden Haushaltsjahres 2024	Erläuterungen
1	2	3	4	5	6
Hausmeister/in	04	0,000	0,650	0,650	
Servicekraft Rathaus	02	0,000	1,000	1,000	
Insgesamt		0,000	1,650	1,650	

Anlage zum Teilplan

1117.11 Verwaltungsgebäude Halberstädter Straße 45

A. Beamte

Wahlbeamte/ Laufbahngruppe/ Amtsbezeichnung	Besoldungs- gruppe	Anzahl der Stellen des Haushaltsjahres 2025	Anzahl der Stellen des laufenden Haushaltsjahres 2024	Anzahl der tatsächlich besetzten Stellen am 30.6 des laufenden Haushaltsjahres 2024	Erläuterungen
1	2	3	4	5	6
Insgesamt		0,000	0,000	0,000	

B. Arbeitnehmer

Funktionsbezeichnung	Entgeltgruppe	Anzahl der Stellen des Haushaltsjahres 2025	Anzahl der Stellen des laufenden Haushaltsjahres 2024	Anzahl der tatsächlich besetzten Stellen am 30.6 des laufenden Haushaltsjahres 2024	Erläuterungen
1	2	3	4	5	6
Hausmeister/in	04	0,000	0,150	0,135	
Insgesamt		0,000	0,150	0,135	

Anlage zum Teilplan 1117.12 Grünhagenhaus

A. Beamte

Wahlbeamte/ Laufbahngruppe/ Amtsbezeichnung	Besoldungs- gruppe	Anzahl der Stellen des Haushaltsjahres 2025	Anzahl der Stellen des laufenden Haushaltsjahres 2024	Anzahl der tatsächlich besetzten Stellen am 30.6 des laufenden Haushaltsjahres 2024	Erläuterungen
1	2	3	4	5	6
Insgesamt		0,000	0,000	0,000	

B. Arbeitnehmer

Funktionsbezeichnung	Entgeltgruppe	Anzahl der Stellen des Haushaltsjahres 2025	Anzahl der Stellen des laufenden Haushaltsjahres 2024	Anzahl der tatsächlich besetzten Stellen am 30.6 des laufenden Haushaltsjahres 2024	Erläuterungen
1	2	3	4	5	6
Hausmeister/in	04	0,000	0,260	0,260	
Insgesamt		0,000	0,260	0,260	

Anlage zum Teilplan 1117.13 Rathaus Gernrode

A. Beamte

Wahlbeamte/ Laufbahngruppe/ Amtsbezeichnung	Besoldungs- gruppe	Anzahl der Stellen des Haushaltsjahres 2025	Anzahl der Stellen des laufenden Haushaltsjahres 2024	Anzahl der tatsächlich besetzten Stellen am 30.6 des laufenden Haushaltsjahres 2024	Erläuterungen
1	2	3	4	5	6
Insgesamt		0,000	0,000	0,000	

B. Arbeitnehmer

Funktionsbezeichnung	Entgeltgruppe	Anzahl der Stellen des Haushaltsjahres 2025	Anzahl der Stellen des laufenden Haushaltsjahres 2024	Anzahl der tatsächlich besetzten Stellen am 30.6 des laufenden Haushaltsjahres 2024	Erläuterungen
1	2	3	4	5	6
Hausmeister/in	04	0,000	0,045	0,050	
Insgesamt		0,000	0,045	0,050	

Anlage zum Teilplan 1117.14 Rathaus Bad Suderode

A. Beamte

Wahlbeamte/ Laufbahngruppe/ Amtsbezeichnung	Besoldungs- gruppe	Anzahl der Stellen des Haushaltsjahres 2025	Anzahl der Stellen des laufenden Haushaltsjahres 2024	Anzahl der tatsächlich besetzten Stellen am 30.6 des laufenden Haushaltsjahres 2024	Erläuterungen
1	2	3	4	5	6
Insgesamt		0,000	0,000	0,000	

B. Arbeitnehmer

Funktionsbezeichnung	Entgeltgruppe	Anzahl der Stellen des Haushaltsjahres 2025	Anzahl der Stellen des laufenden Haushaltsjahres 2024	Anzahl der tatsächlich besetzten Stellen am 30.6 des laufenden Haushaltsjahres 2024	Erläuterungen
1	2	3	4	5	6
Hausmeister/in	04	0,000	0,050	0,050	
Insgesamt		0,000	0,050	0,050	

Anlage zum Teilplan 1117.15 Archiv- und Magazingeb. Halberstädter Str. 46

A. Beamte

Wahlbeamte/ Laufbahngruppe/ Amtsbezeichnung	Besoldungs- gruppe	Anzahl der Stellen des Haushaltsjahres 2025	Anzahl der Stellen des laufenden Haushaltsjahres 2024	Anzahl der tatsächlich besetzten Stellen am 30.6 des laufenden Haushaltsjahres 2024	Erläuterungen
1	2	3	4	5	6
Insgesamt		0,000	0,000	0,000	

B. Arbeitnehmer

Funktionsbezeichnung	Entgeltgruppe	Anzahl der Stellen des Haushaltsjahres 2025	Anzahl der Stellen des laufenden Haushaltsjahres 2024	Anzahl der tatsächlich besetzten Stellen am 30.6 des laufenden Haushaltsjahres 2024	Erläuterungen
1	2	3	4	5	6
Techniker/in	08	0,000	0,150	0,150	
Hausmeister/in	04	0,000	0,195	0,072	
Insgesamt		0,000	0,345	0,222	

Anlage zum Teilplan 111710000 technisches Gebäudemanagement

A. Beamte

Wahlbeamte/ Laufbahngruppe/ Amtsbezeichnung	Besoldungs- gruppe	Anzahl der Stellen des Haushaltsjahres 2025	Anzahl der Stellen des laufenden Haushaltsjahres 2024	Anzahl der tatsächlich besetzten Stellen am 30.6 des laufenden Haushaltsjahres 2024	Erläuterungen
1	2	3	4	5	6
Insgesamt		0,000	0,000	0,000	

B. Arbeitnehmer

Funktionsbezeichnung	Entgeltgruppe	Anzahl der Stellen des Haushaltsjahres 2025	Anzahl der Stellen des laufenden Haushaltsjahres 2024	Anzahl der tatsächlich besetzten Stellen am 30.6 des laufenden Haushaltsjahres 2024	Erläuterungen
1	2	3	4	5	6
Sachgebietsleiter/in	13	1,000	0,000	0,000	
Bauingenieur/in	10	1,000	0,000	0,000	
Teamkoordinator/in Gebäudemanagement	09b	1,000	0,000	0,000	vorbehaltlich abschließende Stellenbewertung
Techniker/in	09a	2,000	0,000	0,000	persönliche Zulage
SB Gebäudemanagement	08	1,000	0,000	0,000	
Sachbearbeiter/in	06	1,000	0,000	0,000	
Insgesamt		7,000	0,000	0,000	

Anlage zum Teilplan 111720000 Liegenschaften

A. Beamte

Wahlbeamte/ Laufbahngruppe/ Amtsbezeichnung	Besoldungs- gruppe	Anzahl der Stellen des Haushaltsjahres 2025	Anzahl der Stellen des laufenden Haushaltsjahres 2024	Anzahl der tatsächlich besetzten Stellen am 30.6 des laufenden Haushaltsjahres 2024	Erläuterungen
1	2	3	4	5	6
Insgesamt		0,000	0,000	0,000	

B. Arbeitnehmer

Funktionsbezeichnung	Entgeltgruppe	Anzahl der Stellen des Haushaltsjahres 2025	Anzahl der Stellen des laufenden Haushaltsjahres 2024	Anzahl der tatsächlich besetzten Stellen am 30.6 des laufenden Haushaltsjahres 2024	Erläuterungen
1	2	3	4	5	6
Teamkoordinator/in	09c	1,000	0,000	0,000	
Sachbearbeiter/in	09a	1,000	0,000	0,000	
Insgesamt		2,000	0,000	0,000	

Anlage zum Teilplan 111730000 Management technische Kräfte

A. Beamte

Wahlbeamte/ Laufbahngruppe/ Amtsbezeichnung	Besoldungs- gruppe	Anzahl der Stellen des Haushaltsjahres 2025	Anzahl der Stellen des laufenden Haushaltsjahres 2024	Anzahl der tatsächlich besetzten Stellen am 30.6 des laufenden Haushaltsjahres 2024	Erläuterungen
1	2	3	4	5	6
Insgesamt		0,000	0,000	0,000	

B. Arbeitnehmer

Funktionsbezeichnung	Entgeltgruppe	Anzahl der Stellen des Haushaltsjahres 2025	Anzahl der Stellen des laufenden Haushaltsjahres 2024	Anzahl der tatsächlich besetzten Stellen am 30.6 des laufenden Haushaltsjahres 2024	Erläuterungen
1	2	3	4	5	6
Teamkoordinator/in/ Brandschutzbeauftragte/r	09a	1,000	0,000	0,000	
Technische/r Mitarbeiter/in	05	3,000	0,000	0,000	
Hausmeister/in	05	2,513	0,000	0,000	
Hausmeister/in Kurzzentrum	04	1,000	0,000	0,000	befristet für 2 Jahre
Hausmeister/in	04	5,179	0,000	0,000	
Hausmeister/in, Spielplatzwart/in	04	0,500	0,000	0,000	
Servicekraft Rathaus	02	1,000	0,000	0,000	10h Freistellung als Personalratsmitglied ab 01.06.2025
Insgesamt		14,192	0,000	0,000	

Anlage zum Teilplan 111800000 Presse- und Öffentlichkeitsarbeit

A. Beamte

Wahlbeamte/ Laufbahngruppe/ Amtsbezeichnung	Besoldungs- gruppe	Anzahl der Stellen des Haushaltsjahres 2025	Anzahl der Stellen des laufenden Haushaltsjahres 2024	Anzahl der tatsächlich besetzten Stellen am 30.6 des laufenden Haushaltsjahres 2024	Erläuterungen
1	2	3	4	5	6
Insgesamt		0,000	0,000	0,000	

B. Arbeitnehmer

Funktionsbezeichnung	Entgeltgruppe	Anzahl der Stellen des Haushaltsjahres 2025	Anzahl der Stellen des laufenden Haushaltsjahres 2024	Anzahl der tatsächlich besetzten Stellen am 30.6 des laufenden Haushaltsjahres 2024	Erläuterungen
1	2	3	4	5	6
Stabsstellenleiter/in	11	1,000	0,000	0,000	
SB Öffentlichkeitsarbeit/soziale Medien	10	1,000	0,000	0,000	
SB Öffentlichkeitsarbeit	08	0,923	0,000	0,000	
SB Öffentlichkeitsarbeit	07	1,000	0,000	0,000	
Insgesamt		3,923	0,000	0,000	

Anlage zum Teilplan 122100000 Alg.Sicherheit u Ordnung /bes.

Gefahrenabwehr

A. Beamte

Wahlbeamte/ Laufbahngruppe/ Amtsbezeichnung	Besoldungs- gruppe	Anzahl der Stellen des Haushaltsjahres 2025	Anzahl der Stellen des laufenden Haushaltsjahres 2024	Anzahl der tatsächlich besetzten Stellen am 30.6 des laufenden Haushaltsjahres 2024	Erläuterungen
1	2	3	4	5	6
Laufbahngruppe 2					
Stadtinspektor/in	A9	1,000	0,000	0,000	
Stadtamtsrat/rätin	A12	0,700	0,000	0,000	
Insgesamt		1,700	0,000	0,000	

B. Arbeitnehmer

Funktionsbezeichnung	Entgeltgruppe	Anzahl der Stellen des Haushaltsjahres 2025	Anzahl der Stellen des laufenden Haushaltsjahres 2024	Anzahl der tatsächlich besetzten Stellen am 30.6 des laufenden Haushaltsjahres 2024	Erläuterungen
1	2	3	4	5	6
Sachbearbeiter/in	09a	1,000	0,000	0,000	
SB allgemeines Ordnungsrecht	08	1,000	0,000	0,000	
Feuerwehrgerätewart/in, SB	07	0,500	0,000	0,000	
Insgesamt		2,500	0,000	0,000	

Anlage zum Teilplan

122200000 Gewerbe- und Gaststättenangelegenheiten

A. Beamte

Wahlbeamte/ Laufbahngruppe/ Amtsbezeichnung	Besoldungs- gruppe	Anzahl der Stellen des Haushaltsjahres 2025	Anzahl der Stellen des laufenden Haushaltsjahres 2024	Anzahl der tatsächlich besetzten Stellen am 30.6 des laufenden Haushaltsjahres 2024	Erläuterungen
1	2	3	4	5	6
Laufbahngruppe 2					
Stadtamtsrat/rätin	A12	0,200	0,000	0,000	
Insgesamt		0,200	0,000	0,000	

B. Arbeitnehmer

Funktionsbezeichnung	Entgeltgruppe	Anzahl der Stellen des Haushaltsjahres 2025	Anzahl der Stellen des laufenden Haushaltsjahres 2024	Anzahl der tatsächlich besetzten Stellen am 30.6 des laufenden Haushaltsjahres 2024	Erläuterungen
1	2	3	4	5	6
SB Gewerberecht	08	2,000	0,000	0,000	
Insgesamt		2,000	0,000	0,000	

Anlage zum Teilplan 122500000 Straßenverkehr

A. Beamte

Wahlbeamte/ Laufbahngruppe/ Amtsbezeichnung	Besoldungs- gruppe	Anzahl der Stellen des Haushaltsjahres 2025	Anzahl der Stellen des laufenden Haushaltsjahres 2024	Anzahl der tatsächlich besetzten Stellen am 30.6 des laufenden Haushaltsjahres 2024	Erläuterungen
1	2	3	4	5	6
Laufbahngruppe 2					
Stadtamtmann/frau	A11	1,000	0,000	0,000	
Insgesamt		1,000	0,000	0,000	

B. Arbeitnehmer

Funktionsbezeichnung	Entgeltgruppe	Anzahl der Stellen des Haushaltsjahres 2025	Anzahl der Stellen des laufenden Haushaltsjahres 2024	Anzahl der tatsächlich besetzten Stellen am 30.6 des laufenden Haushaltsjahres 2024	Erläuterungen
1	2	3	4	5	6
Sachbearbeiter/in	09a	1,000	0,000	0,000	
SB Sondernutzung	09a	1,769	0,000	0,000	
SB Straßenverkehrsangelegenheiten	09a	1,000	0,000	0,000	
SB Verkehrsordnungswidrigkeiten	08	1,000	0,000	0,000	
SB Verkehrsordnungswidrigkeiten	06	1,000	0,000	0,000	
Vollzugsbeamte/r	05	3,000	0,000	0,000	
Haushaltssachbearbeiter/in	05	1,000	0,000	0,000	
Insgesamt		9,769	0,000	0,000	

Anlage zum Teilplan 122700000 Pass- und Meldewesen,

Personenstandswesen

A. Beamte

Wahlbeamte/ Laufbahngruppe/ Amtsbezeichnung	Besoldungs- gruppe	Anzahl der Stellen des Haushaltsjahres 2025	Anzahl der Stellen des laufenden Haushaltsjahres 2024	Anzahl der tatsächlich besetzten Stellen am 30.6 des laufenden Haushaltsjahres 2024	Erläuterungen
1	2	3	4	5	6
Laufbahngruppe 2					
Stadtinspektor/in	A9	3,000	0,000	0,000	
Stadtamtsrat/rätin	A12	0,100	0,000	0,000	
Laufbahngruppe 1					
Stadtobersekretär/in	A7	3,000	0,000	0,000	Festlegung A7 als Einstiegsamt in Laufbahngruppe 1 gem. § 13 Abs. 3 Beamten-gesetz des Landes Sachsen-Anhalt (LBG LSA) Festlegung A7 als Einstiegsamt in Laufbahngruppe 1 gem. § 13 Abs. 3 Beamten-gesetz des Landes Sachsen-Anhalt (LBG LSA)
Insgesamt		6,100	0,000	0,000	

B. Arbeitnehmer

Funktionsbezeichnung	Entgeltgruppe	Anzahl der Stellen des Haushaltsjahres 2025	Anzahl der Stellen des laufenden Haushaltsjahres 2024	Anzahl der tatsächlich besetzten Stellen am 30.6 des laufenden Haushaltsjahres 2024	Erläuterungen
1	2	3	4	5	6
Sachbearbeiter/in	06	1,000	0,000	0,000	
Insgesamt		1,000	0,000	0,000	

Anlage zum Teilplan 1261.80 Feuerwehr allg.Verwaltung

A. Beamte

Wahlbeamte/ Laufbahngruppe/ Amtsbezeichnung	Besoldungs- gruppe	Anzahl der Stellen des Haushaltsjahres 2025	Anzahl der Stellen des laufenden Haushaltsjahres 2024	Anzahl der tatsächlich besetzten Stellen am 30.6 des laufenden Haushaltsjahres 2024	Erläuterungen
1	2	3	4	5	6
Laufbahngruppe 2					
Stadtratsrat/rätin	A12	0,000	0,150	0,150	
Insgesamt		0,000	0,150	0,150	

B. Arbeitnehmer

Funktionsbezeichnung	Entgeltgruppe	Anzahl der Stellen des Haushaltsjahres 2025	Anzahl der Stellen des laufenden Haushaltsjahres 2024	Anzahl der tatsächlich besetzten Stellen am 30.6 des laufenden Haushaltsjahres 2024	Erläuterungen
1	2	3	4	5	6
Sachbearbeiter/in	09a	0,000	0,400	0,308	
Feuerwehrgerätewart/in, SB	07	0,000	1,000	1,000	
Feuerwehrgerätewart/in	06	0,000	2,000	2,000	
Haushaltssachbearbeiter/in	05	0,000	0,220	0,220	
Insgesamt		0,000	3,620	3,528	

Anlage zum Teilplan 126100000 Brandschutz - Gefahrenabwehr

A. Beamte

Wahlbeamte/ Laufbahngruppe/ Amtsbezeichnung	Besoldungs- gruppe	Anzahl der Stellen des Haushaltsjahres 2025	Anzahl der Stellen des laufenden Haushaltsjahres 2024	Anzahl der tatsächlich besetzten Stellen am 30.6 des laufenden Haushaltsjahres 2024	Erläuterungen
1	2	3	4	5	6
Insgesamt		0,000	0,000	0,000	

B. Arbeitnehmer

Funktionsbezeichnung	Entgeltgruppe	Anzahl der Stellen des Haushaltsjahres 2025	Anzahl der Stellen des laufenden Haushaltsjahres 2024	Anzahl der tatsächlich besetzten Stellen am 30.6 des laufenden Haushaltsjahres 2024	Erläuterungen
1	2	3	4	5	6
Feuerwehrgerätewart/in, SB	07	0,500	0,000	0,000	
Feuerwehrgerätewart/in	06	2,000	0,000	0,000	
Insgesamt		2,500	0,000	0,000	

Anlage zum Teilplan 2110.12 Grundschule Heinrichsplatz

A. Beamte

Wahlbeamte/ Laufbahngruppe/ Amtsbezeichnung	Besoldungs- gruppe	Anzahl der Stellen des Haushaltsjahres 2025	Anzahl der Stellen des laufenden Haushaltsjahres 2024	Anzahl der tatsächlich besetzten Stellen am 30.6 des laufenden Haushaltsjahres 2024	Erläuterungen
1	2	3	4	5	6
Insgesamt		0,000	0,000	0,000	

B. Arbeitnehmer

Funktionsbezeichnung	Entgeltgruppe	Anzahl der Stellen des Haushaltsjahres 2025	Anzahl der Stellen des laufenden Haushaltsjahres 2024	Anzahl der tatsächlich besetzten Stellen am 30.6 des laufenden Haushaltsjahres 2024	Erläuterungen
1	2	3	4	5	6
Hausmeister/in	05	0,000	0,513	0,000	
Insgesamt		0,000	0,513	0,000	

Anlage zum Teilplan 2111.10 Grundschule Markt

A. Beamte

Wahlbeamte/ Laufbahngruppe/ Amtsbezeichnung	Besoldungs- gruppe	Anzahl der Stellen des Haushaltsjahres 2025	Anzahl der Stellen des laufenden Haushaltsjahres 2024	Anzahl der tatsächlich besetzten Stellen am 30.6 des laufenden Haushaltsjahres 2024	Erläuterungen
1	2	3	4	5	6
Insgesamt		0,000	0,000	0,000	

B. Arbeitnehmer

Funktionsbezeichnung	Entgeltgruppe	Anzahl der Stellen des Haushaltsjahres 2025	Anzahl der Stellen des laufenden Haushaltsjahres 2024	Anzahl der tatsächlich besetzten Stellen am 30.6 des laufenden Haushaltsjahres 2024	Erläuterungen
1	2	3	4	5	6
Hausmeister/in	05	0,000	0,340	0,340	
Schulsachbearbeiter/in	05	0,000	0,641	0,641	
Insgesamt		0,000	0,981	0,981	

Anlage zum Teilplan 2111.11 Neustädter Grundschule

A. Beamte

Wahlbeamte/ Laufbahngruppe/ Amtsbezeichnung	Besoldungs- gruppe	Anzahl der Stellen des Haushaltsjahres 2025	Anzahl der Stellen des laufenden Haushaltsjahres 2024	Anzahl der tatsächlich besetzten Stellen am 30.6 des laufenden Haushaltsjahres 2024	Erläuterungen
1	2	3	4	5	6
Insgesamt		0,000	0,000	0,000	

B. Arbeitnehmer

Funktionsbezeichnung	Entgeltgruppe	Anzahl der Stellen des Haushaltsjahres 2025	Anzahl der Stellen des laufenden Haushaltsjahres 2024	Anzahl der tatsächlich besetzten Stellen am 30.6 des laufenden Haushaltsjahres 2024	Erläuterungen
1	2	3	4	5	6
Schulsachbearbeiter/in	05	0,000	0,641	0,633	
Hausmeister/in	04	0,000	0,346	0,346	
Insgesamt		0,000	0,987	0,979	

Anlage zum Teilplan 2111.12 GS Am Heinrichsplatz

A. Beamte

Wahlbeamte/ Laufbahngruppe/ Amtsbezeichnung	Besoldungs- gruppe	Anzahl der Stellen des Haushaltsjahres 2025	Anzahl der Stellen des laufenden Haushaltsjahres 2024	Anzahl der tatsächlich besetzten Stellen am 30.6 des laufenden Haushaltsjahres 2024	Erläuterungen
1	2	3	4	5	6
Insgesamt		0,000	0,000	0,000	

B. Arbeitnehmer

Funktionsbezeichnung	Entgeltgruppe	Anzahl der Stellen des Haushaltsjahres 2025	Anzahl der Stellen des laufenden Haushaltsjahres 2024	Anzahl der tatsächlich besetzten Stellen am 30.6 des laufenden Haushaltsjahres 2024	Erläuterungen
1	2	3	4	5	6
Schulsachbearbeiter/in	05	0,000	0,641	0,641	
Insgesamt		0,000	0,641	0,641	

Anlage zum Teilplan 2111.14 IGS Am Kleers

A. Beamte

Wahlbeamte/ Laufbahngruppe/ Amtsbezeichnung	Besoldungs- gruppe	Anzahl der Stellen des Haushaltsjahres 2025	Anzahl der Stellen des laufenden Haushaltsjahres 2024	Anzahl der tatsächlich besetzten Stellen am 30.6 des laufenden Haushaltsjahres 2024	Erläuterungen
1	2	3	4	5	6
Insgesamt		0,000	0,000	0,000	

B. Arbeitnehmer

Funktionsbezeichnung	Entgeltgruppe	Anzahl der Stellen des Haushaltsjahres 2025	Anzahl der Stellen des laufenden Haushaltsjahres 2024	Anzahl der tatsächlich besetzten Stellen am 30.6 des laufenden Haushaltsjahres 2024	Erläuterungen
1	2	3	4	5	6
Hausmeister/in	05	0,000	0,340	0,340	
Schulsachbearbeiter/in	05	0,000	0,641	0,641	
Hausmeister/in, Spielplatzwart/in	04	0,000	0,050	0,038	
Insgesamt		0,000	1,031	1,019	

Anlage zum Teilplan 2111.15 Grundschule Gernrode

A. Beamte

Wahlbeamte/ Laufbahngruppe/ Amtsbezeichnung	Besoldungs- gruppe	Anzahl der Stellen des Haushaltsjahres 2025	Anzahl der Stellen des laufenden Haushaltsjahres 2024	Anzahl der tatsächlich besetzten Stellen am 30.6 des laufenden Haushaltsjahres 2024	Erläuterungen
1	2	3	4	5	6
Insgesamt		0,000	0,000	0,000	

B. Arbeitnehmer

Funktionsbezeichnung	Entgeltgruppe	Anzahl der Stellen des Haushaltsjahres 2025	Anzahl der Stellen des laufenden Haushaltsjahres 2024	Anzahl der tatsächlich besetzten Stellen am 30.6 des laufenden Haushaltsjahres 2024	Erläuterungen
1	2	3	4	5	6
Schulsachbearbeiter/in	05	0,000	0,641	0,641	
Hausmeister/in	04	0,000	0,359	0,400	
Insgesamt		0,000	1,000	1,041	

Anlage zum Teilplan 2111.80 Grundschulen allg.Verwaltung

A. Beamte

Wahlbeamte/ Laufbahngruppe/ Amtsbezeichnung	Besoldungs- gruppe	Anzahl der Stellen des Haushaltsjahres 2025	Anzahl der Stellen des laufenden Haushaltsjahres 2024	Anzahl der tatsächlich besetzten Stellen am 30.6 des laufenden Haushaltsjahres 2024	Erläuterungen
1	2	3	4	5	6
Laufbahngruppe 2					
Stadtamtmann/frau	A11	0,000	1,000	0,950	
Stadtamtsrat/rätin	A12	0,000	0,050	0,050	
Insgesamt		0,000	1,050	1,000	

B. Arbeitnehmer

Funktionsbezeichnung	Entgeltgruppe	Anzahl der Stellen des Haushaltsjahres 2025	Anzahl der Stellen des laufenden Haushaltsjahres 2024	Anzahl der tatsächlich besetzten Stellen am 30.6 des laufenden Haushaltsjahres 2024	Erläuterungen
1	2	3	4	5	6
Insgesamt		0,000	0,000	0,000	

Anlage zum Teilplan 211100000 Schulverwaltung

A. Beamte

Wahlbeamte/ Laufbahngruppe/ Amtsbezeichnung	Besoldungs- gruppe	Anzahl der Stellen des Haushaltsjahres 2025	Anzahl der Stellen des laufenden Haushaltsjahres 2024	Anzahl der tatsächlich besetzten Stellen am 30.6 des laufenden Haushaltsjahres 2024	Erläuterungen
1	2	3	4	5	6
Laufbahngruppe 2					
Stadtamtmann/frau	A11	1,000	0,000	0,000	1,000* KU A10 Zuordnung zur Kostenstelle 122700000 Pass- und Meldewesen, Personenstandswesen
Stadtamtsrat/rätin	A12	0,250	0,000	0,000	
Insgesamt		1,250	0,000	0,000	

B. Arbeitnehmer

Funktionsbezeichnung	Entgeltgruppe	Anzahl der Stellen des Haushaltsjahres 2025	Anzahl der Stellen des laufenden Haushaltsjahres 2024	Anzahl der tatsächlich besetzten Stellen am 30.6 des laufenden Haushaltsjahres 2024	Erläuterungen
1	2	3	4	5	6
SB KiFöG	08	0,660	0,000	0,000	Stellenhebung aufgrund veränderter Aufgabenübertragung und Neubewertung Stellenhebung aufgrund veränderter Aufgabenübertragung und Neubewertung
Insgesamt		0,660	0,000	0,000	

Anlage zum Teilplan 211100100 Grundschule Markt

A. Beamte

Wahlbeamte/ Laufbahngruppe/ Amtsbezeichnung	Besoldungs- gruppe	Anzahl der Stellen des Haushaltsjahres 2025	Anzahl der Stellen des laufenden Haushaltsjahres 2024	Anzahl der tatsächlich besetzten Stellen am 30.6 des laufenden Haushaltsjahres 2024	Erläuterungen
1	2	3	4	5	6
Insgesamt		0,000	0,000	0,000	

B. Arbeitnehmer

Funktionsbezeichnung	Entgeltgruppe	Anzahl der Stellen des Haushaltsjahres 2025	Anzahl der Stellen des laufenden Haushaltsjahres 2024	Anzahl der tatsächlich besetzten Stellen am 30.6 des laufenden Haushaltsjahres 2024	Erläuterungen
1	2	3	4	5	6
Schulsachbearbeiter/in	05	0,641	0,000	0,000	
Insgesamt		0,641	0,000	0,000	

Anlage zum Teilplan 211100101 Neustädter Grundschule

A. Beamte

Wahlbeamte/ Laufbahngruppe/ Amtsbezeichnung	Besoldungs- gruppe	Anzahl der Stellen des Haushaltsjahres 2025	Anzahl der Stellen des laufenden Haushaltsjahres 2024	Anzahl der tatsächlich besetzten Stellen am 30.6 des laufenden Haushaltsjahres 2024	Erläuterungen
1	2	3	4	5	6
Insgesamt		0,000	0,000	0,000	

B. Arbeitnehmer

Funktionsbezeichnung	Entgeltgruppe	Anzahl der Stellen des Haushaltsjahres 2025	Anzahl der Stellen des laufenden Haushaltsjahres 2024	Anzahl der tatsächlich besetzten Stellen am 30.6 des laufenden Haushaltsjahres 2024	Erläuterungen
1	2	3	4	5	6
Schulsachbearbeiter/in	05	0,641	0,000	0,000	
Insgesamt		0,641	0,000	0,000	

Anlage zum Teilplan 211100102 Grundschule Am Heinrichsplatz

A. Beamte

Wahlbeamte/ Laufbahngruppe/ Amtsbezeichnung	Besoldungs- gruppe	Anzahl der Stellen des Haushaltsjahres 2025	Anzahl der Stellen des laufenden Haushaltsjahres 2024	Anzahl der tatsächlich besetzten Stellen am 30.6 des laufenden Haushaltsjahres 2024	Erläuterungen
1	2	3	4	5	6
Insgesamt		0,000	0,000	0,000	

B. Arbeitnehmer

Funktionsbezeichnung	Entgeltgruppe	Anzahl der Stellen des Haushaltsjahres 2025	Anzahl der Stellen des laufenden Haushaltsjahres 2024	Anzahl der tatsächlich besetzten Stellen am 30.6 des laufenden Haushaltsjahres 2024	Erläuterungen
1	2	3	4	5	6
Schulsachbearbeiter/in	05	0,641	0,000	0,000	
Insgesamt		0,641	0,000	0,000	

Anlage zum Teilplan 211100103 Integrationsschule Am Kleers

A. Beamte

Wahlbeamte/ Laufbahngruppe/ Amtsbezeichnung	Besoldungs- gruppe	Anzahl der Stellen des Haushaltsjahres 2025	Anzahl der Stellen des laufenden Haushaltsjahres 2024	Anzahl der tatsächlich besetzten Stellen am 30.6 des laufenden Haushaltsjahres 2024	Erläuterungen
1	2	3	4	5	6
Insgesamt		0,000	0,000	0,000	

B. Arbeitnehmer

Funktionsbezeichnung	Entgeltgruppe	Anzahl der Stellen des Haushaltsjahres 2025	Anzahl der Stellen des laufenden Haushaltsjahres 2024	Anzahl der tatsächlich besetzten Stellen am 30.6 des laufenden Haushaltsjahres 2024	Erläuterungen
1	2	3	4	5	6
Schulsachbearbeiter/in	05	0,641	0,000	0,000	
Insgesamt		0,641	0,000	0,000	

Anlage zum Teilplan 211100104 Grundschule Gernrode

A. Beamte

Wahlbeamte/ Laufbahngruppe/ Amtsbezeichnung	Besoldungs- gruppe	Anzahl der Stellen des Haushaltsjahres 2025	Anzahl der Stellen des laufenden Haushaltsjahres 2024	Anzahl der tatsächlich besetzten Stellen am 30.6 des laufenden Haushaltsjahres 2024	Erläuterungen
1	2	3	4	5	6
Insgesamt		0,000	0,000	0,000	

B. Arbeitnehmer

Funktionsbezeichnung	Entgeltgruppe	Anzahl der Stellen des Haushaltsjahres 2025	Anzahl der Stellen des laufenden Haushaltsjahres 2024	Anzahl der tatsächlich besetzten Stellen am 30.6 des laufenden Haushaltsjahres 2024	Erläuterungen
1	2	3	4	5	6
Schulsachbearbeiter/in	05	0,641	0,000	0,000	
Insgesamt		0,641	0,000	0,000	

Anlage zum Teilplan 2521.10 Schlossmuseum

Seite: 61

A. Beamte

Wahlbeamte/ Laufbahngruppe/ Amtsbezeichnung	Besoldungs- gruppe	Anzahl der Stellen des Haushaltsjahres 2025	Anzahl der Stellen des laufenden Haushaltsjahres 2024	Anzahl der tatsächlich besetzten Stellen am 30.6 des laufenden Haushaltsjahres 2024	Erläuterungen
1	2	3	4	5	6
Insgesamt		0,000	0,000	0,000	

B. Arbeitnehmer

Funktionsbezeichnung	Entgeltgruppe	Anzahl der Stellen des Haushaltsjahres 2025	Anzahl der Stellen des laufenden Haushaltsjahres 2024	Anzahl der tatsächlich besetzten Stellen am 30.6 des laufenden Haushaltsjahres 2024	Erläuterungen
1	2	3	4	5	6
Wiss. Mitarbeiter/in	13	0,000	0,600	0,600	
Museumsleiter/in, Sachgebietsleiter/in	13	0,000	0,600	0,600	
Sammlungsleiter/in	10	0,000	0,300	0,300	
Museumspädagoge/in	09b	0,000	0,808	0,808	
Techniker/in	08	0,000	0,350	0,350	
Museumsassistent/in	06	0,000	0,950	0,731	
Sekretariat Museumsleitung	06	0,000	0,738	0,000	
Hausmeister/in	04	0,000	0,269	0,000	
Museumsaufsicht	03	0,000	0,600	0,308	
Kassierer/in	03	0,000	1,000	1,000	
Kassierer/in/Raumpfleger/in	03	0,000	0,077	0,077	
Museumsaufsicht	2Ü	0,000	2,718	1,954	
Insgesamt		0,000	9,010	6,728	

Anlage zum Teilplan 2521.11 Klopstockmuseum**A. Beamte**

Wahlbeamte/ Laufbahngruppe/ Amtsbezeichnung	Besoldungs- gruppe	Anzahl der Stellen des Haushaltsjahres 2025	Anzahl der Stellen des laufenden Haushaltsjahres 2024	Anzahl der tatsächlich besetzten Stellen am 30.6 des laufenden Haushaltsjahres 2024	Erläuterungen
1	2	3	4	5	6

Insgesamt		0,000	0,000	0,000	
------------------	--	-------	-------	-------	--

B. Arbeitnehmer

Funktionsbezeichnung	Entgeltgruppe	Anzahl der Stellen des Haushaltsjahres 2025	Anzahl der Stellen des laufenden Haushaltsjahres 2024	Anzahl der tatsächlich besetzten Stellen am 30.6 des laufenden Haushaltsjahres 2024	Erläuterungen
1	2	3	4	5	6
Wiss. Mitarbeiter/in	13	0,000	0,200	0,200	
Museumsleiter/in, Sachgebietsleiter/in	13	0,000	0,200	0,200	
Sammlungsleiter/in	10	0,000	0,100	0,100	
Museumspädagoge/in	09b	0,000	0,027	0,027	
Techniker/in	08	0,000	0,250	0,250	
Museumsassistent/in	06	0,000	0,040	0,031	
Sekretariat Museumsleitung	06	0,000	0,023	0,000	
Hausmeister/in	04	0,000	0,192	0,000	
Museumsaufsicht	03	0,000	0,200	0,103	
Kassierer/in/Raumpfleger/in	03	0,000	0,615	0,615	
Museumsaufsicht	2Ü	0,000	0,100	0,100	

Insgesamt		0,000	1,947	1,626	
------------------	--	-------	-------	-------	--

Anlage zum Teilplan 2521.12 Ständermuseum**A. Beamte**

Wahlbeamte/ Laufbahngruppe/ Amtsbezeichnung	Besoldungs- gruppe	Anzahl der Stellen des Haushaltsjahres 2025	Anzahl der Stellen des laufenden Haushaltsjahres 2024	Anzahl der tatsächlich besetzten Stellen am 30.6 des laufenden Haushaltsjahres 2024	Erläuterungen
1	2	3	4	5	6

Insgesamt		0,000	0,000	0,000	
------------------	--	-------	-------	-------	--

B. Arbeitnehmer

Funktionsbezeichnung	Entgeltgruppe	Anzahl der Stellen des Haushaltsjahres 2025	Anzahl der Stellen des laufenden Haushaltsjahres 2024	Anzahl der tatsächlich besetzten Stellen am 30.6 des laufenden Haushaltsjahres 2024	Erläuterungen
1	2	3	4	5	6
Wiss. Mitarbeiter/in	13	0,000	0,200	0,200	
Museumsleiter/in, Sachgebietsleiter/in	13	0,000	0,200	0,200	
Sammlungsleiter/in	10	0,000	0,100	0,100	
Museumspädagoge/in	09b	0,000	0,063	0,063	
Techniker/in	08	0,000	0,250	0,250	
Museumsassistent/in	06	0,000	0,010	0,008	
Sekretariat Museumsleitung	06	0,000	0,008	0,000	
Hausmeister/in	04	0,000	0,192	0,000	
Museumsaufsicht	03	0,000	0,200	0,103	
Kassierer/in/Raumpfleger/in	03	0,000	0,077	0,077	
Museumsaufsicht	2Ü	0,000	1,541	0,715	

Insgesamt		0,000	2,841	1,716	
------------------	--	-------	-------	-------	--

Anlage zum Teilplan 2521.80 Museen-Allgemeine Verwaltung

A. Beamte

Wahlbeamte/ Laufbahngruppe/ Amtsbezeichnung	Besoldungs- gruppe	Anzahl der Stellen des Haushaltsjahres 2025	Anzahl der Stellen des laufenden Haushaltsjahres 2024	Anzahl der tatsächlich besetzten Stellen am 30.6 des laufenden Haushaltsjahres 2024	Erläuterungen
1	2	3	4	5	6
Laufbahngruppe 2					
Stadtverwaltungsoberrat/rätin	A14	0,000	0,230	0,230	
Insgesamt		0,000	0,230	0,230	

B. Arbeitnehmer

Funktionsbezeichnung	Entgeltgruppe	Anzahl der Stellen des Haushaltsjahres 2025	Anzahl der Stellen des laufenden Haushaltsjahres 2024	Anzahl der tatsächlich besetzten Stellen am 30.6 des laufenden Haushaltsjahres 2024	Erläuterungen
1	2	3	4	5	6
Assistent/in FBL	05	0,000	0,174	0,164	
Insgesamt		0,000	0,174	0,164	

Anlage zum Teilplan 252100000 Nichtwissenschaftliche Museen**A. Beamte**

Wahlbeamte/ Laufbahngruppe/ Amtsbezeichnung	Besoldungs- gruppe	Anzahl der Stellen des Haushaltsjahres 2025	Anzahl der Stellen des laufenden Haushaltsjahres 2024	Anzahl der tatsächlich besetzten Stellen am 30.6 des laufenden Haushaltsjahres 2024	Erläuterungen
1	2	3	4	5	6
Insgesamt		0,000	0,000	0,000	

B. Arbeitnehmer

Funktionsbezeichnung	Entgeltgruppe	Anzahl der Stellen des Haushaltsjahres 2025	Anzahl der Stellen des laufenden Haushaltsjahres 2024	Anzahl der tatsächlich besetzten Stellen am 30.6 des laufenden Haushaltsjahres 2024	Erläuterungen
1	2	3	4	5	6
Wiss. Mitarbeiter/in	13	1,000	0,000	0,000	1,000* KW 30.06.2026 Personalkostenförderung aus Drittmitteln
Museumsleiter/in, Sachgebietsleiter/in	13	0,950	0,000	0,000	
Sammlungsleiter/in	10	0,850	0,000	0,000	
Museumspädagoge/in	09b	0,897	0,000	0,000	
Techniker/in	08	1,000	0,000	0,000	vorbehaltlich einer abschließen Stellenbewertung
Museumsassistent/in	06	1,000	0,000	0,000	
Sachbearbeiter/in Verwaltung Fördermittel	06	0,385	0,000	0,000	befristet bis 30.06.2026, Personalkostenförderung aus Drittmitteln
Disponent/in städtische Museen	06	0,769	0,000	0,000	
Hausmeister/in	04	0,769	0,000	0,000	
Kassierer/in	03	1,000	0,000	0,000	
Kassierer/in/Raumpfleger/in	03	0,769	0,000	0,000	
Kassierung/Aufsicht	03	1,000	0,000	0,000	
Museumsaufsicht	2Ü	4,359	0,000	0,000	
Insgesamt		14,748	0,000	0,000	

Anlage zum Teilplan 272100000 Stadtbücherei / Bibliotheken

A. Beamte

Wahlbeamte/ Laufbahngruppe/ Amtsbezeichnung	Besoldungs- gruppe	Anzahl der Stellen des Haushaltsjahres 2025	Anzahl der Stellen des laufenden Haushaltsjahres 2024	Anzahl der tatsächlich besetzten Stellen am 30.6 des laufenden Haushaltsjahres 2024	Erläuterungen
1	2	3	4	5	6
Insgesamt		0,000	0,000	0,000	

B. Arbeitnehmer

Funktionsbezeichnung	Entgeltgruppe	Anzahl der Stellen des Haushaltsjahres 2025	Anzahl der Stellen des laufenden Haushaltsjahres 2024	Anzahl der tatsächlich besetzten Stellen am 30.6 des laufenden Haushaltsjahres 2024	Erläuterungen
1	2	3	4	5	6
Bibliothekar/in	09b	0,769	0,000	0,000	
MA Bibliothek	06	0,769	0,000	0,000	
Insgesamt		1,538	0,000	0,000	

Anlage zum Teilplan 281100000 Kommunale Veranstaltungen

A. Beamte

Wahlbeamte/ Laufbahngruppe/ Amtsbezeichnung	Besoldungs- gruppe	Anzahl der Stellen des Haushaltsjahres 2025	Anzahl der Stellen des laufenden Haushaltsjahres 2024	Anzahl der tatsächlich besetzten Stellen am 30.6 des laufenden Haushaltsjahres 2024	Erläuterungen
1	2	3	4	5	6
Insgesamt		0,000	0,000	0,000	

B. Arbeitnehmer

Funktionsbezeichnung	Entgeltgruppe	Anzahl der Stellen des Haushaltsjahres 2025	Anzahl der Stellen des laufenden Haushaltsjahres 2024	Anzahl der tatsächlich besetzten Stellen am 30.6 des laufenden Haushaltsjahres 2024	Erläuterungen
1	2	3	4	5	6
Kulturförderer/in, Teamkoordinator/in	10	1,000	0,000	0,000	
SB Kulturförderung	09a	1,000	0,000	0,000	
Insgesamt		2,000	0,000	0,000	

Anlage zum Teilplan 2813.10 Blasiikirche

A. Beamte

Wahlbeamte/ Laufbahngruppe/ Amtsbezeichnung	Besoldungs- gruppe	Anzahl der Stellen des Haushaltsjahres 2025	Anzahl der Stellen des laufenden Haushaltsjahres 2024	Anzahl der tatsächlich besetzten Stellen am 30.6 des laufenden Haushaltsjahres 2024	Erläuterungen
1	2	3	4	5	6
Insgesamt		0,000	0,000	0,000	

B. Arbeitnehmer

Funktionsbezeichnung	Entgeltgruppe	Anzahl der Stellen des Haushaltsjahres 2025	Anzahl der Stellen des laufenden Haushaltsjahres 2024	Anzahl der tatsächlich besetzten Stellen am 30.6 des laufenden Haushaltsjahres 2024	Erläuterungen
1	2	3	4	5	6
Hausmeister/in	04	0,000	0,060	0,060	
Insgesamt		0,000	0,060	0,060	

Anlage zum Teilplan 2813.11 Alte Kirche Bad Suderode

A. Beamte

Wahlbeamte/ Laufbahngruppe/ Amtsbezeichnung	Besoldungs- gruppe	Anzahl der Stellen des Haushaltsjahres 2025	Anzahl der Stellen des laufenden Haushaltsjahres 2024	Anzahl der tatsächlich besetzten Stellen am 30.6 des laufenden Haushaltsjahres 2024	Erläuterungen
1	2	3	4	5	6
Insgesamt		0,000	0,000	0,000	

B. Arbeitnehmer

Funktionsbezeichnung	Entgeltgruppe	Anzahl der Stellen des Haushaltsjahres 2025	Anzahl der Stellen des laufenden Haushaltsjahres 2024	Anzahl der tatsächlich besetzten Stellen am 30.6 des laufenden Haushaltsjahres 2024	Erläuterungen
1	2	3	4	5	6
Hausmeister/in	04	0,000	0,350	0,350	
Insgesamt		0,000	0,350	0,350	

Anlage zum Teilplan 2813.13 Haus des Waldes Bad Suderode

A. Beamte

Wahlbeamte/ Laufbahngruppe/ Amtsbezeichnung	Besoldungs- gruppe	Anzahl der Stellen des Haushaltsjahres 2025	Anzahl der Stellen des laufenden Haushaltsjahres 2024	Anzahl der tatsächlich besetzten Stellen am 30.6 des laufenden Haushaltsjahres 2024	Erläuterungen
1	2	3	4	5	6
Insgesamt		0,000	0,000	0,000	

B. Arbeitnehmer

Funktionsbezeichnung	Entgeltgruppe	Anzahl der Stellen des Haushaltsjahres 2025	Anzahl der Stellen des laufenden Haushaltsjahres 2024	Anzahl der tatsächlich besetzten Stellen am 30.6 des laufenden Haushaltsjahres 2024	Erläuterungen
1	2	3	4	5	6
Hausmeister/in	04	0,000	0,020	0,020	
Insgesamt		0,000	0,020	0,020	

Anlage zum Teilplan 315100000 andere soz. Einrichtungen -

Seniorentreffpunkt

A. Beamte

Wahlbeamte/ Laufbahngruppe/ Amtsbezeichnung	Besoldungs- gruppe	Anzahl der Stellen des Haushaltsjahres 2025	Anzahl der Stellen des laufenden Haushaltsjahres 2024	Anzahl der tatsächlich besetzten Stellen am 30.6 des laufenden Haushaltsjahres 2024	Erläuterungen
1	2	3	4	5	6
Insgesamt		0,000	0,000	0,000	

B. Arbeitnehmer

Funktionsbezeichnung	Entgeltgruppe	Anzahl der Stellen des Haushaltsjahres 2025	Anzahl der Stellen des laufenden Haushaltsjahres 2024	Anzahl der tatsächlich besetzten Stellen am 30.6 des laufenden Haushaltsjahres 2024	Erläuterungen
1	2	3	4	5	6
SB Barrierefreiheit und Seniorenarbeit	09c	0,192	0,000	0,000	
Mitarbeiter/in Senioren/Pflege/Gesundheit	04	0,250	0,000	0,000	
Insgesamt		0,442	0,000	0,000	

Anlage zum Teilplan 3154.10 Obdachlosenheim

A. Beamte

Wahlbeamte/ Laufbahngruppe/ Amtsbezeichnung	Besoldungs- gruppe	Anzahl der Stellen des Haushaltsjahres 2025	Anzahl der Stellen des laufenden Haushaltsjahres 2024	Anzahl der tatsächlich besetzten Stellen am 30.6 des laufenden Haushaltsjahres 2024	Erläuterungen
1	2	3	4	5	6
Insgesamt		0,000	0,000	0,000	

B. Arbeitnehmer

Funktionsbezeichnung	Entgeltgruppe	Anzahl der Stellen des Haushaltsjahres 2025	Anzahl der Stellen des laufenden Haushaltsjahres 2024	Anzahl der tatsächlich besetzten Stellen am 30.6 des laufenden Haushaltsjahres 2024	Erläuterungen
1	2	3	4	5	6
Sachbearbeiter/in	09a	0,000	0,250	0,192	
Insgesamt		0,000	0,250	0,192	

Anlage zum Teilplan 315600000 andere soz. Einrichtungen - Familienzentrum

A. Beamte

Wahlbeamte/ Laufbahngruppe/ Amtsbezeichnung	Besoldungs- gruppe	Anzahl der Stellen des Haushaltsjahres 2025	Anzahl der Stellen des laufenden Haushaltsjahres 2024	Anzahl der tatsächlich besetzten Stellen am 30.6 des laufenden Haushaltsjahres 2024	Erläuterungen
1	2	3	4	5	6
Insgesamt		0,000	0,000	0,000	

B. Arbeitnehmer

Funktionsbezeichnung	Entgeltgruppe	Anzahl der Stellen des Haushaltsjahres 2025	Anzahl der Stellen des laufenden Haushaltsjahres 2024	Anzahl der tatsächlich besetzten Stellen am 30.6 des laufenden Haushaltsjahres 2024	Erläuterungen
1	2	3	4	5	6
SB Barrierefreiheit und Seniorenarbeit	09c	0,192	0,000	0,000	
Mitarbeiter/in Senioren/Pflege/Gesundheit	04	0,250	0,000	0,000	
Insgesamt		0,442	0,000	0,000	

Anlage zum Teilplan 346100000 Wohngeld

A. Beamte

Wahlbeamte/ Laufbahngruppe/ Amtsbezeichnung	Besoldungs- gruppe	Anzahl der Stellen des Haushaltsjahres 2025	Anzahl der Stellen des laufenden Haushaltsjahres 2024	Anzahl der tatsächlich besetzten Stellen am 30.6 des laufenden Haushaltsjahres 2024	Erläuterungen
1	2	3	4	5	6
Laufbahngruppe 2					
Stadtratsrat/rätin	A12	0,250	0,000	0,000	
Insgesamt		0,250	0,000	0,000	

B. Arbeitnehmer

Funktionsbezeichnung	Entgeltgruppe	Anzahl der Stellen des Haushaltsjahres 2025	Anzahl der Stellen des laufenden Haushaltsjahres 2024	Anzahl der tatsächlich besetzten Stellen am 30.6 des laufenden Haushaltsjahres 2024	Erläuterungen
1	2	3	4	5	6
SB Wohngeld	09a	3,744	0,000	0,000	20h Freistellung als Personalratsvorsitzende bis 31.05.2025
Insgesamt		3,744	0,000	0,000	

Anlage zum Teilplan

362100000 Angebote der Kinder- und Jugendarbeit

A. Beamte

Wahlbeamte/ Laufbahngruppe/ Amtsbezeichnung	Besoldungs- gruppe	Anzahl der Stellen des Haushaltsjahres 2025	Anzahl der Stellen des laufenden Haushaltsjahres 2024	Anzahl der tatsächlich besetzten Stellen am 30.6 des laufenden Haushaltsjahres 2024	Erläuterungen
1	2	3	4	5	6
Insgesamt		0,000	0,000	0,000	

B. Arbeitnehmer

Funktionsbezeichnung	Entgeltgruppe	Anzahl der Stellen des Haushaltsjahres 2025	Anzahl der Stellen des laufenden Haushaltsjahres 2024	Anzahl der tatsächlich besetzten Stellen am 30.6 des laufenden Haushaltsjahres 2024	Erläuterungen
1	2	3	4	5	6
Sachgebietsleiter/in	11	0,850	0,000	0,000	
Sachbearbeiter/in	05	1,359	0,000	0,000	
Sozialpäd. MA Stadtjugendpflege	S11b	1,000	0,000	0,000	
Insgesamt		3,209	0,000	0,000	

Anlage zum Teilplan 3651.10 Integrative Kita Montessori-Kinderhaus

Seite: 76

A. Beamte

Wahlbeamte/ Laufbahngruppe/ Amtsbezeichnung	Besoldungs- gruppe	Anzahl der Stellen des Haushaltsjahres 2025	Anzahl der Stellen des laufenden Haushaltsjahres 2024	Anzahl der tatsächlich besetzten Stellen am 30.6 des laufenden Haushaltsjahres 2024	Erläuterungen
1	2	3	4	5	6

Insgesamt		0,000	0,000	0,000	
------------------	--	-------	-------	-------	--

B. Arbeitnehmer

Funktionsbezeichnung	Entgeltgruppe	Anzahl der Stellen des Haushaltsjahres 2025	Anzahl der Stellen des laufenden Haushaltsjahres 2024	Anzahl der tatsächlich besetzten Stellen am 30.6 des laufenden Haushaltsjahres 2024	Erläuterungen
1	2	3	4	5	6
Hausmeister/in	04	0,000	0,077	0,077	
Hausmeister/in, Spielplatzwart/in	04	0,000	0,200	0,154	
Leiter/in	S17	0,000	1,000	1,000	
Stellv. Leiter/in	S13	0,000	1,000	0,897	
Heilpädagoge/in	S09	0,000	0,769	0,000	
Stellv. Leiter/in	S09	0,000	0,949	0,949	
Erzieher/in	S08a	0,000	23,026	19,692	

Insgesamt		0,000	27,021	22,769	
------------------	--	-------	--------	--------	--

Anlage zum Teilplan 3651.11 Kita Anne Frank

A. Beamte

Wahlbeamte/ Laufbahngruppe/ Amtsbezeichnung	Besoldungs- gruppe	Anzahl der Stellen des Haushaltsjahres 2025	Anzahl der Stellen des laufenden Haushaltsjahres 2024	Anzahl der tatsächlich besetzten Stellen am 30.6 des laufenden Haushaltsjahres 2024	Erläuterungen
1	2	3	4	5	6
Insgesamt		0,000	0,000	0,000	

B. Arbeitnehmer

Funktionsbezeichnung	Entgeltgruppe	Anzahl der Stellen des Haushaltsjahres 2025	Anzahl der Stellen des laufenden Haushaltsjahres 2024	Anzahl der tatsächlich besetzten Stellen am 30.6 des laufenden Haushaltsjahres 2024	Erläuterungen
1	2	3	4	5	6
Hausmeister/in	04	0,000	0,449	0,256	
Insgesamt		0,000	0,449	0,256	

Anlage zum Teilplan 3651.12 Sprachheil-Kita Eigen-Sinn

A. Beamte

Wahlbeamte/ Laufbahngruppe/ Amtsbezeichnung	Besoldungs- gruppe	Anzahl der Stellen des Haushaltsjahres 2025	Anzahl der Stellen des laufenden Haushaltsjahres 2024	Anzahl der tatsächlich besetzten Stellen am 30.6 des laufenden Haushaltsjahres 2024	Erläuterungen
1	2	3	4	5	6
Insgesamt		0,000	0,000	0,000	

B. Arbeitnehmer

Funktionsbezeichnung	Entgeltgruppe	Anzahl der Stellen des Haushaltsjahres 2025	Anzahl der Stellen des laufenden Haushaltsjahres 2024	Anzahl der tatsächlich besetzten Stellen am 30.6 des laufenden Haushaltsjahres 2024	Erläuterungen
1	2	3	4	5	6
Leiter/in	S13	0,000	0,897	0,000	
Heilpädagoge/in	S09	0,000	2,462	2,462	
Erzieher/in	S08a	0,000	6,346	5,590	
Insgesamt		0,000	9,705	8,052	

Anlage zum Teilplan 3651.13 Kita Süderstadt-Anne Frank

A. Beamte

Wahlbeamte/ Laufbahngruppe/ Amtsbezeichnung	Besoldungs- gruppe	Anzahl der Stellen des Haushaltsjahres 2025	Anzahl der Stellen des laufenden Haushaltsjahres 2024	Anzahl der tatsächlich besetzten Stellen am 30.6 des laufenden Haushaltsjahres 2024	Erläuterungen
1	2	3	4	5	6
Insgesamt		0,000	0,000	0,000	

B. Arbeitnehmer

Funktionsbezeichnung	Entgeltgruppe	Anzahl der Stellen des Haushaltsjahres 2025	Anzahl der Stellen des laufenden Haushaltsjahres 2024	Anzahl der tatsächlich besetzten Stellen am 30.6 des laufenden Haushaltsjahres 2024	Erläuterungen
1	2	3	4	5	6
Hausmeister/in, Spielplatzwart/in	04	0,000	0,450	0,346	
Leiter/in	S15	0,000	0,897	0,897	
Stellv. Leiter/in	S13	0,000	0,769	0,000	
Erzieher/in	S08a	0,000	9,462	10,333	
Insgesamt		0,000	11,578	11,576	

Anlage zum Teilplan 3651.14 Kita Quarmbeck

A. Beamte

Wahlbeamte/ Laufbahngruppe/ Amtsbezeichnung	Besoldungs- gruppe	Anzahl der Stellen des Haushaltsjahres 2025	Anzahl der Stellen des laufenden Haushaltsjahres 2024	Anzahl der tatsächlich besetzten Stellen am 30.6 des laufenden Haushaltsjahres 2024	Erläuterungen
1	2	3	4	5	6
Insgesamt		0,000	0,000	0,000	

B. Arbeitnehmer

Funktionsbezeichnung	Entgeltgruppe	Anzahl der Stellen des Haushaltsjahres 2025	Anzahl der Stellen des laufenden Haushaltsjahres 2024	Anzahl der tatsächlich besetzten Stellen am 30.6 des laufenden Haushaltsjahres 2024	Erläuterungen
1	2	3	4	5	6
Hausmeister/in	04	0,000	0,449	0,256	
Insgesamt		0,000	0,449	0,256	

Anlage zum Teilplan 3651.15 Kita Gernröder Spatzen

A. Beamte

Wahlbeamte/ Laufbahngruppe/ Amtsbezeichnung	Besoldungs- gruppe	Anzahl der Stellen des Haushaltsjahres 2025	Anzahl der Stellen des laufenden Haushaltsjahres 2024	Anzahl der tatsächlich besetzten Stellen am 30.6 des laufenden Haushaltsjahres 2024	Erläuterungen
1	2	3	4	5	6
Insgesamt		0,000	0,000	0,000	

B. Arbeitnehmer

Funktionsbezeichnung	Entgeltgruppe	Anzahl der Stellen des Haushaltsjahres 2025	Anzahl der Stellen des laufenden Haushaltsjahres 2024	Anzahl der tatsächlich besetzten Stellen am 30.6 des laufenden Haushaltsjahres 2024	Erläuterungen
1	2	3	4	5	6
Hausmeister/in	04	0,000	0,386	0,430	
Leiter/in	S15	0,000	1,000	1,000	
Erzieher/in	S08a	0,000	11,615	10,615	
Insgesamt		0,000	13,001	12,045	

Anlage zum Teilplan 3651.16 Kita Bad Suderode

A. Beamte

Wahlbeamte/ Laufbahngruppe/ Amtsbezeichnung	Besoldungs- gruppe	Anzahl der Stellen des Haushaltsjahres 2025	Anzahl der Stellen des laufenden Haushaltsjahres 2024	Anzahl der tatsächlich besetzten Stellen am 30.6 des laufenden Haushaltsjahres 2024	Erläuterungen
1	2	3	4	5	6
Insgesamt		0,000	0,000	0,000	

B. Arbeitnehmer

Funktionsbezeichnung	Entgeltgruppe	Anzahl der Stellen des Haushaltsjahres 2025	Anzahl der Stellen des laufenden Haushaltsjahres 2024	Anzahl der tatsächlich besetzten Stellen am 30.6 des laufenden Haushaltsjahres 2024	Erläuterungen
1	2	3	4	5	6
Hausmeister/in	04	0,000	0,500	0,500	
Leiter/in	S13	0,000	1,000	2,000	
Erzieher/in	S08a	0,000	9,385	6,657	
Insgesamt		0,000	10,885	9,157	

Anlage zum Teilplan 3651.18 Hort Marktschule

A. Beamte

Wahlbeamte/ Laufbahngruppe/ Amtsbezeichnung	Besoldungs- gruppe	Anzahl der Stellen des Haushaltsjahres 2025	Anzahl der Stellen des laufenden Haushaltsjahres 2024	Anzahl der tatsächlich besetzten Stellen am 30.6 des laufenden Haushaltsjahres 2024	Erläuterungen
1	2	3	4	5	6
Insgesamt		0,000	0,000	0,000	

B. Arbeitnehmer

Funktionsbezeichnung	Entgeltgruppe	Anzahl der Stellen des Haushaltsjahres 2025	Anzahl der Stellen des laufenden Haushaltsjahres 2024	Anzahl der tatsächlich besetzten Stellen am 30.6 des laufenden Haushaltsjahres 2024	Erläuterungen
1	2	3	4	5	6
Hausmeister/in	05	0,000	0,330	0,330	
Leiter/in	S16	0,000	0,821	0,821	
Erzieher/in	S08a	0,000	5,256	4,615	
Insgesamt		0,000	6,407	5,766	

Anlage zum Teilplan 3651.19 Hort Neustädter Grundschule

A. Beamte

Wahlbeamte/ Laufbahngruppe/ Amtsbezeichnung	Besoldungs- gruppe	Anzahl der Stellen des Haushaltsjahres 2025	Anzahl der Stellen des laufenden Haushaltsjahres 2024	Anzahl der tatsächlich besetzten Stellen am 30.6 des laufenden Haushaltsjahres 2024	Erläuterungen
1	2	3	4	5	6
Insgesamt		0,000	0,000	0,000	

B. Arbeitnehmer

Funktionsbezeichnung	Entgeltgruppe	Anzahl der Stellen des Haushaltsjahres 2025	Anzahl der Stellen des laufenden Haushaltsjahres 2024	Anzahl der tatsächlich besetzten Stellen am 30.6 des laufenden Haushaltsjahres 2024	Erläuterungen
1	2	3	4	5	6
Hausmeister/in	04	0,000	0,346	0,346	
Leiter/in	S15	0,000	0,821	0,821	
Erzieher/in	S08a	0,000	2,949	2,949	
Insgesamt		0,000	4,116	4,116	

Anlage zum Teilplan 3651.20 Hort Grundschule Heinrichsplatz

A. Beamte

Wahlbeamte/ Laufbahngruppe/ Amtsbezeichnung	Besoldungs- gruppe	Anzahl der Stellen des Haushaltsjahres 2025	Anzahl der Stellen des laufenden Haushaltsjahres 2024	Anzahl der tatsächlich besetzten Stellen am 30.6 des laufenden Haushaltsjahres 2024	Erläuterungen
1	2	3	4	5	6
Insgesamt		0,000	0,000	0,000	

B. Arbeitnehmer

Funktionsbezeichnung	Entgeltgruppe	Anzahl der Stellen des Haushaltsjahres 2025	Anzahl der Stellen des laufenden Haushaltsjahres 2024	Anzahl der tatsächlich besetzten Stellen am 30.6 des laufenden Haushaltsjahres 2024	Erläuterungen
1	2	3	4	5	6
Leiter/in	S15	0,000	0,821	0,821	
Erzieher/in	S08a	0,000	3,846	2,308	
Insgesamt		0,000	4,667	3,129	

Anlage zum Teilplan 3651.22 Hort Integrationsgrundschule Kleers

A. Beamte

Wahlbeamte/ Laufbahngruppe/ Amtsbezeichnung	Besoldungs- gruppe	Anzahl der Stellen des Haushaltsjahres 2025	Anzahl der Stellen des laufenden Haushaltsjahres 2024	Anzahl der tatsächlich besetzten Stellen am 30.6 des laufenden Haushaltsjahres 2024	Erläuterungen
1	2	3	4	5	6
Insgesamt		0,000	0,000	0,000	

B. Arbeitnehmer

Funktionsbezeichnung	Entgeltgruppe	Anzahl der Stellen des Haushaltsjahres 2025	Anzahl der Stellen des laufenden Haushaltsjahres 2024	Anzahl der tatsächlich besetzten Stellen am 30.6 des laufenden Haushaltsjahres 2024	Erläuterungen
1	2	3	4	5	6
Hausmeister/in	05	0,000	0,330	0,330	
Hausmeister/in, Spielplatzwart/in	04	0,000	0,050	0,038	
Leiter/in	S16	0,000	0,821	0,821	
Heilpädagoge/in	S09	0,000	0,821	0,821	
Erzieher/in	S08a	0,000	3,667	3,667	
Insgesamt		0,000	5,689	5,677	

Anlage zum Teilplan 3651.23 Hort Grundschule Gernrode

A. Beamte

Wahlbeamte/ Laufbahngruppe/ Amtsbezeichnung	Besoldungs- gruppe	Anzahl der Stellen des Haushaltsjahres 2025	Anzahl der Stellen des laufenden Haushaltsjahres 2024	Anzahl der tatsächlich besetzten Stellen am 30.6 des laufenden Haushaltsjahres 2024	Erläuterungen
1	2	3	4	5	6
Insgesamt		0,000	0,000	0,000	

B. Arbeitnehmer

Funktionsbezeichnung	Entgeltgruppe	Anzahl der Stellen des Haushaltsjahres 2025	Anzahl der Stellen des laufenden Haushaltsjahres 2024	Anzahl der tatsächlich besetzten Stellen am 30.6 des laufenden Haushaltsjahres 2024	Erläuterungen
1	2	3	4	5	6
Hausmeister/in	04	0,000	0,090	0,100	
Leiter/in	S15	0,000	0,821	0,821	
Erzieher/in	S08a	0,000	4,641	4,487	
Insgesamt		0,000	5,552	5,408	

Anlage zum Teilplan

3651.80 Kindertageseinrichtungen allg.Verwaltung

A. Beamte

Wahlbeamte/ Laufbahngruppe/ Amtsbezeichnung	Besoldungs- gruppe	Anzahl der Stellen des Haushaltsjahres 2025	Anzahl der Stellen des laufenden Haushaltsjahres 2024	Anzahl der tatsächlich besetzten Stellen am 30.6 des laufenden Haushaltsjahres 2024	Erläuterungen
1	2	3	4	5	6
Laufbahngruppe 2					
Stadtamtsrat/rätin	A12	0,000	0,700	0,700	
Insgesamt		0,000	0,700	0,700	

B. Arbeitnehmer

Funktionsbezeichnung	Entgeltgruppe	Anzahl der Stellen des Haushaltsjahres 2025	Anzahl der Stellen des laufenden Haushaltsjahres 2024	Anzahl der tatsächlich besetzten Stellen am 30.6 des laufenden Haushaltsjahres 2024	Erläuterungen
1	2	3	4	5	6
SB KiFöG	09b	0,000	0,872	0,872	
SB KiFöG	08	0,000	1,000	1,000	
SB KiFöG	07	0,000	2,000	2,000	
Insgesamt		0,000	3,872	3,872	

Anlage zum Teilplan

365100000 Verwaltung der Kindertageseinrichtungen

A. Beamte

Wahlbeamte/ Laufbahngruppe/ Amtsbezeichnung	Besoldungs- gruppe	Anzahl der Stellen des Haushaltsjahres 2025	Anzahl der Stellen des laufenden Haushaltsjahres 2024	Anzahl der tatsächlich besetzten Stellen am 30.6 des laufenden Haushaltsjahres 2024	Erläuterungen
1	2	3	4	5	6
Laufbahngruppe 2					
Stadtamtsrat/rätin	A12	0,500	0,000	0,000	
Insgesamt		0,500	0,000	0,000	

B. Arbeitnehmer

Funktionsbezeichnung	Entgeltgruppe	Anzahl der Stellen des Haushaltsjahres 2025	Anzahl der Stellen des laufenden Haushaltsjahres 2024	Anzahl der tatsächlich besetzten Stellen am 30.6 des laufenden Haushaltsjahres 2024	Erläuterungen
1	2	3	4	5	6
SB KiFöG	09b	0,872	0,000	0,000	
SB KiFöG	08	2,340	0,000	0,000	Stellenhebung aufgrund veränderter Aufgabenübertragung und Neubewertung Stellenhebung aufgrund veränderter Aufgabenübertragung und Neubewertung
Insgesamt		3,212	0,000	0,000	

Anlage zum Teilplan 365100100 Integrative Kita Montessorikinderhaus

A. Beamte

Wahlbeamte/ Laufbahngruppe/ Amtsbezeichnung	Besoldungs- gruppe	Anzahl der Stellen des Haushaltsjahres 2025	Anzahl der Stellen des laufenden Haushaltsjahres 2024	Anzahl der tatsächlich besetzten Stellen am 30.6 des laufenden Haushaltsjahres 2024	Erläuterungen
1	2	3	4	5	6
Insgesamt		0,000	0,000	0,000	

B. Arbeitnehmer

Funktionsbezeichnung	Entgeltgruppe	Anzahl der Stellen des Haushaltsjahres 2025	Anzahl der Stellen des laufenden Haushaltsjahres 2024	Anzahl der tatsächlich besetzten Stellen am 30.6 des laufenden Haushaltsjahres 2024	Erläuterungen
1	2	3	4	5	6
Leiter/in	S17	0,897	0,000	0,000	
Stellv. Leiter/in	S13	0,897	0,000	0,000	
Heilpädagoge/in	S09	0,769	0,000	0,000	
Stellv. Leiter/in	S09	0,949	0,000	0,000	
Erzieher/in	S08a	22,833	0,000	0,000	
Insgesamt		26,345	0,000	0,000	

Anlage zum Teilplan 365100101 Integrative Kita EigenSinn

A. Beamte

Wahlbeamte/ Laufbahngruppe/ Amtsbezeichnung	Besoldungs- gruppe	Anzahl der Stellen des Haushaltsjahres 2025	Anzahl der Stellen des laufenden Haushaltsjahres 2024	Anzahl der tatsächlich besetzten Stellen am 30.6 des laufenden Haushaltsjahres 2024	Erläuterungen
1	2	3	4	5	6
Insgesamt		0,000	0,000	0,000	

B. Arbeitnehmer

Funktionsbezeichnung	Entgeltgruppe	Anzahl der Stellen des Haushaltsjahres 2025	Anzahl der Stellen des laufenden Haushaltsjahres 2024	Anzahl der tatsächlich besetzten Stellen am 30.6 des laufenden Haushaltsjahres 2024	Erläuterungen
1	2	3	4	5	6
Leiter/in	S13	0,897	0,000	0,000	
Heilpädagoge/in	S09	2,462	0,000	0,000	
Erzieher/in	S08a	7,231	0,000	0,000	0,923* KW 31.08.2025 0,923 ATZ Block (Freistellung 01.09.23 - 31.08.25)
Insgesamt		10,590	0,000	0,000	

Anlage zum Teilplan 365100102 Kita Süderstadt - Anne Frank

A. Beamte

Wahlbeamte/ Laufbahngruppe/ Amtsbezeichnung	Besoldungs- gruppe	Anzahl der Stellen des Haushaltsjahres 2025	Anzahl der Stellen des laufenden Haushaltsjahres 2024	Anzahl der tatsächlich besetzten Stellen am 30.6 des laufenden Haushaltsjahres 2024	Erläuterungen
1	2	3	4	5	6
Insgesamt		0,000	0,000	0,000	

B. Arbeitnehmer

Funktionsbezeichnung	Entgeltgruppe	Anzahl der Stellen des Haushaltsjahres 2025	Anzahl der Stellen des laufenden Haushaltsjahres 2024	Anzahl der tatsächlich besetzten Stellen am 30.6 des laufenden Haushaltsjahres 2024	Erläuterungen
1	2	3	4	5	6
Leiter/in	S15	0,897	0,000	0,000	
Stellv. Leiter/in	S13	0,769	0,000	0,000	
Erzieher/in	S08a	9,077	0,000	0,000	
Insgesamt		10,743	0,000	0,000	

Anlage zum Teilplan 365100103 Kita Gernröder Spatzen

A. Beamte

Wahlbeamte/ Laufbahngruppe/ Amtsbezeichnung	Besoldungs- gruppe	Anzahl der Stellen des Haushaltsjahres 2025	Anzahl der Stellen des laufenden Haushaltsjahres 2024	Anzahl der tatsächlich besetzten Stellen am 30.6 des laufenden Haushaltsjahres 2024	Erläuterungen
1	2	3	4	5	6
Insgesamt		0,000	0,000	0,000	

B. Arbeitnehmer

Funktionsbezeichnung	Entgeltgruppe	Anzahl der Stellen des Haushaltsjahres 2025	Anzahl der Stellen des laufenden Haushaltsjahres 2024	Anzahl der tatsächlich besetzten Stellen am 30.6 des laufenden Haushaltsjahres 2024	Erläuterungen
1	2	3	4	5	6
Leiter/in	S15	1,000	0,000	0,000	
Erzieher/in	S08a	11,513	0,000	0,000	
Insgesamt		12,513	0,000	0,000	

Anlage zum Teilplan 365100104 Kita Harzzwerge

A. Beamte

Wahlbeamte/ Laufbahngruppe/ Amtsbezeichnung	Besoldungs- gruppe	Anzahl der Stellen des Haushaltsjahres 2025	Anzahl der Stellen des laufenden Haushaltsjahres 2024	Anzahl der tatsächlich besetzten Stellen am 30.6 des laufenden Haushaltsjahres 2024	Erläuterungen
1	2	3	4	5	6
Insgesamt		0,000	0,000	0,000	

B. Arbeitnehmer

Funktionsbezeichnung	Entgeltgruppe	Anzahl der Stellen des Haushaltsjahres 2025	Anzahl der Stellen des laufenden Haushaltsjahres 2024	Anzahl der tatsächlich besetzten Stellen am 30.6 des laufenden Haushaltsjahres 2024	Erläuterungen
1	2	3	4	5	6
Leiter/in	S13	1,000	0,000	0,000	
Erzieher/in	S08a	9,026	0,000	0,000	
Insgesamt		10,026	0,000	0,000	

Anlage zum Teilplan 365100105 Hort Grundschule Markt

A. Beamte

Wahlbeamte/ Laufbahngruppe/ Amtsbezeichnung	Besoldungs- gruppe	Anzahl der Stellen des Haushaltsjahres 2025	Anzahl der Stellen des laufenden Haushaltsjahres 2024	Anzahl der tatsächlich besetzten Stellen am 30.6 des laufenden Haushaltsjahres 2024	Erläuterungen
1	2	3	4	5	6
Insgesamt		0,000	0,000	0,000	

B. Arbeitnehmer

Funktionsbezeichnung	Entgeltgruppe	Anzahl der Stellen des Haushaltsjahres 2025	Anzahl der Stellen des laufenden Haushaltsjahres 2024	Anzahl der tatsächlich besetzten Stellen am 30.6 des laufenden Haushaltsjahres 2024	Erläuterungen
1	2	3	4	5	6
Leiter/in	S16	0,821	0,000	0,000	
Erzieher/in	S08a	5,256	0,000	0,000	
Insgesamt		6,077	0,000	0,000	

Anlage zum Teilplan 365100106 Hort Neustädter Grundschule

A. Beamte

Wahlbeamte/ Laufbahngruppe/ Amtsbezeichnung	Besoldungs- gruppe	Anzahl der Stellen des Haushaltsjahres 2025	Anzahl der Stellen des laufenden Haushaltsjahres 2024	Anzahl der tatsächlich besetzten Stellen am 30.6 des laufenden Haushaltsjahres 2024	Erläuterungen
1	2	3	4	5	6
Insgesamt		0,000	0,000	0,000	

B. Arbeitnehmer

Funktionsbezeichnung	Entgeltgruppe	Anzahl der Stellen des Haushaltsjahres 2025	Anzahl der Stellen des laufenden Haushaltsjahres 2024	Anzahl der tatsächlich besetzten Stellen am 30.6 des laufenden Haushaltsjahres 2024	Erläuterungen
1	2	3	4	5	6
Leiter/in	S15	0,821	0,000	0,000	
Erzieher/in	S08a	2,949	0,000	0,000	
Insgesamt		3,770	0,000	0,000	

Anlage zum Teilplan 365100107 Hort Grundschule Am Heinrichsplatz

A. Beamte

Wahlbeamte/ Laufbahngruppe/ Amtsbezeichnung	Besoldungs- gruppe	Anzahl der Stellen des Haushaltsjahres 2025	Anzahl der Stellen des laufenden Haushaltsjahres 2024	Anzahl der tatsächlich besetzten Stellen am 30.6 des laufenden Haushaltsjahres 2024	Erläuterungen
1	2	3	4	5	6
Insgesamt		0,000	0,000	0,000	

B. Arbeitnehmer

Funktionsbezeichnung	Entgeltgruppe	Anzahl der Stellen des Haushaltsjahres 2025	Anzahl der Stellen des laufenden Haushaltsjahres 2024	Anzahl der tatsächlich besetzten Stellen am 30.6 des laufenden Haushaltsjahres 2024	Erläuterungen
1	2	3	4	5	6
Leiter/in	S15	0,821	0,000	0,000	
Erzieher/in	S08a	3,846	0,000	0,000	
Insgesamt		4,667	0,000	0,000	

Anlage zum Teilplan 365100108 Hort Integrationsschule Am Kleers

A. Beamte

Wahlbeamte/ Laufbahngruppe/ Amtsbezeichnung	Besoldungs- gruppe	Anzahl der Stellen des Haushaltsjahres 2025	Anzahl der Stellen des laufenden Haushaltsjahres 2024	Anzahl der tatsächlich besetzten Stellen am 30.6 des laufenden Haushaltsjahres 2024	Erläuterungen
1	2	3	4	5	6
Insgesamt		0,000	0,000	0,000	

B. Arbeitnehmer

Funktionsbezeichnung	Entgeltgruppe	Anzahl der Stellen des Haushaltsjahres 2025	Anzahl der Stellen des laufenden Haushaltsjahres 2024	Anzahl der tatsächlich besetzten Stellen am 30.6 des laufenden Haushaltsjahres 2024	Erläuterungen
1	2	3	4	5	6
Leiter/in	S16	0,821	0,000	0,000	
Heilpädagoge/in	S09	0,821	0,000	0,000	
Erzieher/in	S08a	3,667	0,000	0,000	
Insgesamt		5,309	0,000	0,000	

Anlage zum Teilplan 365100109 Hort Grundschule Gernrode

A. Beamte

Wahlbeamte/ Laufbahngruppe/ Amtsbezeichnung	Besoldungs- gruppe	Anzahl der Stellen des Haushaltsjahres 2025	Anzahl der Stellen des laufenden Haushaltsjahres 2024	Anzahl der tatsächlich besetzten Stellen am 30.6 des laufenden Haushaltsjahres 2024	Erläuterungen
1	2	3	4	5	6
Insgesamt		0,000	0,000	0,000	

B. Arbeitnehmer

Funktionsbezeichnung	Entgeltgruppe	Anzahl der Stellen des Haushaltsjahres 2025	Anzahl der Stellen des laufenden Haushaltsjahres 2024	Anzahl der tatsächlich besetzten Stellen am 30.6 des laufenden Haushaltsjahres 2024	Erläuterungen
1	2	3	4	5	6
Leiter/in	S16	0,821	0,000	0,000	Stellenhebung aufgrund erhöhter Belegungszahlen
Erzieher/in	S08a	4,487	0,000	0,000	
Insgesamt		5,308	0,000	0,000	

Anlage zum Teilplan 3661.10 Kinderspielplätze

A. Beamte

Wahlbeamte/ Laufbahngruppe/ Amtsbezeichnung	Besoldungs- gruppe	Anzahl der Stellen des Haushaltsjahres 2025	Anzahl der Stellen des laufenden Haushaltsjahres 2024	Anzahl der tatsächlich besetzten Stellen am 30.6 des laufenden Haushaltsjahres 2024	Erläuterungen
1	2	3	4	5	6
Insgesamt		0,000	0,000	0,000	

B. Arbeitnehmer

Funktionsbezeichnung	Entgeltgruppe	Anzahl der Stellen des Haushaltsjahres 2025	Anzahl der Stellen des laufenden Haushaltsjahres 2024	Anzahl der tatsächlich besetzten Stellen am 30.6 des laufenden Haushaltsjahres 2024	Erläuterungen
1	2	3	4	5	6
Spielplatzwart/in	04	0,000	1,795	0,897	
Insgesamt		0,000	1,795	0,897	

Anlage zum Teilplan 366110100 Kinderspielplätze

A. Beamte

Wahlbeamte/ Laufbahngruppe/ Amtsbezeichnung	Besoldungs- gruppe	Anzahl der Stellen des Haushaltsjahres 2025	Anzahl der Stellen des laufenden Haushaltsjahres 2024	Anzahl der tatsächlich besetzten Stellen am 30.6 des laufenden Haushaltsjahres 2024	Erläuterungen
1	2	3	4	5	6
Insgesamt		0,000	0,000	0,000	

B. Arbeitnehmer

Funktionsbezeichnung	Entgeltgruppe	Anzahl der Stellen des Haushaltsjahres 2025	Anzahl der Stellen des laufenden Haushaltsjahres 2024	Anzahl der tatsächlich besetzten Stellen am 30.6 des laufenden Haushaltsjahres 2024	Erläuterungen
1	2	3	4	5	6
Spielplatzwart/in	04	1,795	0,000	0,000	
Hausmeister/in, Spielplatzwart/in	04	0,500	0,000	0,000	
Insgesamt		2,295	0,000	0,000	

Anlage zum Teilplan 366120100 Jugendclub Kleers

A. Beamte

Wahlbeamte/ Laufbahngruppe/ Amtsbezeichnung	Besoldungs- gruppe	Anzahl der Stellen des Haushaltsjahres 2025	Anzahl der Stellen des laufenden Haushaltsjahres 2024	Anzahl der tatsächlich besetzten Stellen am 30.6 des laufenden Haushaltsjahres 2024	Erläuterungen
1	2	3	4	5	6
Insgesamt		0,000	0,000	0,000	

B. Arbeitnehmer

Funktionsbezeichnung	Entgeltgruppe	Anzahl der Stellen des Haushaltsjahres 2025	Anzahl der Stellen des laufenden Haushaltsjahres 2024	Anzahl der tatsächlich besetzten Stellen am 30.6 des laufenden Haushaltsjahres 2024	Erläuterungen
1	2	3	4	5	6
Sozialpäd. MA Stadtjugendpflege	S11b	0,897	0,000	0,000	
Jugendarbeiter/in	S08b	1,000	0,000	0,000	auch tätig für zentrale Angebote der Jugendarbeit
Insgesamt		1,897	0,000	0,000	

Anlage zum Teilplan 366130100 Jugendclub Bad Suderode

A. Beamte

Wahlbeamte/ Laufbahngruppe/ Amtsbezeichnung	Besoldungs- gruppe	Anzahl der Stellen des Haushaltsjahres 2025	Anzahl der Stellen des laufenden Haushaltsjahres 2024	Anzahl der tatsächlich besetzten Stellen am 30.6 des laufenden Haushaltsjahres 2024	Erläuterungen
1	2	3	4	5	6
Insgesamt		0,000	0,000	0,000	

B. Arbeitnehmer

Funktionsbezeichnung	Entgeltgruppe	Anzahl der Stellen des Haushaltsjahres 2025	Anzahl der Stellen des laufenden Haushaltsjahres 2024	Anzahl der tatsächlich besetzten Stellen am 30.6 des laufenden Haushaltsjahres 2024	Erläuterungen
1	2	3	4	5	6
Sozialpäd. MA Stadtjugendpflege	S11b	0,897	0,000	0,000	
Jugendarbeiter/in	S08b	0,897	0,000	0,000	auch tätig für zentrale Angebote der Jugendarbeit
Insgesamt		1,794	0,000	0,000	

Anlage zum Teilplan 4241.10 Friedrich-Ludwig-Jahn-Sportplatz

A. Beamte

Wahlbeamte/ Laufbahngruppe/ Amtsbezeichnung	Besoldungs- gruppe	Anzahl der Stellen des Haushaltsjahres 2025	Anzahl der Stellen des laufenden Haushaltsjahres 2024	Anzahl der tatsächlich besetzten Stellen am 30.6 des laufenden Haushaltsjahres 2024	Erläuterungen
1	2	3	4	5	6
Insgesamt		0,000	0,000	0,000	

B. Arbeitnehmer

Funktionsbezeichnung	Entgeltgruppe	Anzahl der Stellen des Haushaltsjahres 2025	Anzahl der Stellen des laufenden Haushaltsjahres 2024	Anzahl der tatsächlich besetzten Stellen am 30.6 des laufenden Haushaltsjahres 2024	Erläuterungen
1	2	3	4	5	6
Technische/r Mitarbeiter/in	05	0,000	1,000	1,000	
Insgesamt		0,000	1,000	1,000	

Anlage zum Teilplan 4241.11 GutsMuths-Stadion

A. Beamte

Wahlbeamte/ Laufbahngruppe/ Amtsbezeichnung	Besoldungs- gruppe	Anzahl der Stellen des Haushaltsjahres 2025	Anzahl der Stellen des laufenden Haushaltsjahres 2024	Anzahl der tatsächlich besetzten Stellen am 30.6 des laufenden Haushaltsjahres 2024	Erläuterungen
1	2	3	4	5	6
Insgesamt		0,000	0,000	0,000	

B. Arbeitnehmer

Funktionsbezeichnung	Entgeltgruppe	Anzahl der Stellen des Haushaltsjahres 2025	Anzahl der Stellen des laufenden Haushaltsjahres 2024	Anzahl der tatsächlich besetzten Stellen am 30.6 des laufenden Haushaltsjahres 2024	Erläuterungen
1	2	3	4	5	6
Teamkoordinator/in, Hausmeister/in	09a	0,000	0,250	0,250	
Insgesamt		0,000	0,250	0,250	

Anlage zum Teilplan 4241.13 Sporthalle der Marktgrundschule

A. Beamte

Wahlbeamte/ Laufbahngruppe/ Amtsbezeichnung	Besoldungs- gruppe	Anzahl der Stellen des Haushaltsjahres 2025	Anzahl der Stellen des laufenden Haushaltsjahres 2024	Anzahl der tatsächlich besetzten Stellen am 30.6 des laufenden Haushaltsjahres 2024	Erläuterungen
1	2	3	4	5	6
Insgesamt		0,000	0,000	0,000	

B. Arbeitnehmer

Funktionsbezeichnung	Entgeltgruppe	Anzahl der Stellen des Haushaltsjahres 2025	Anzahl der Stellen des laufenden Haushaltsjahres 2024	Anzahl der tatsächlich besetzten Stellen am 30.6 des laufenden Haushaltsjahres 2024	Erläuterungen
1	2	3	4	5	6
Hausmeister/in	05	0,000	0,330	0,330	
Insgesamt		0,000	0,330	0,330	

Anlage zum Teilplan 4241.14 Sporthalle der Kleersgrundschule

A. Beamte

Wahlbeamte/ Laufbahngruppe/ Amtsbezeichnung	Besoldungs- gruppe	Anzahl der Stellen des Haushaltsjahres 2025	Anzahl der Stellen des laufenden Haushaltsjahres 2024	Anzahl der tatsächlich besetzten Stellen am 30.6 des laufenden Haushaltsjahres 2024	Erläuterungen
1	2	3	4	5	6
Insgesamt		0,000	0,000	0,000	

B. Arbeitnehmer

Funktionsbezeichnung	Entgeltgruppe	Anzahl der Stellen des Haushaltsjahres 2025	Anzahl der Stellen des laufenden Haushaltsjahres 2024	Anzahl der tatsächlich besetzten Stellen am 30.6 des laufenden Haushaltsjahres 2024	Erläuterungen
1	2	3	4	5	6
Hausmeister/in	05	0,000	0,330	0,330	
Hausmeister/in, Spielplatzwart/in	04	0,000	0,050	0,038	
Insgesamt		0,000	0,380	0,368	

Anlage zum Teilplan 4241.15 Dreifeldersporthalle

A. Beamte

Wahlbeamte/ Laufbahngruppe/ Amtsbezeichnung	Besoldungs- gruppe	Anzahl der Stellen des Haushaltsjahres 2025	Anzahl der Stellen des laufenden Haushaltsjahres 2024	Anzahl der tatsächlich besetzten Stellen am 30.6 des laufenden Haushaltsjahres 2024	Erläuterungen
1	2	3	4	5	6
Insgesamt		0,000	0,000	0,000	

B. Arbeitnehmer

Funktionsbezeichnung	Entgeltgruppe	Anzahl der Stellen des Haushaltsjahres 2025	Anzahl der Stellen des laufenden Haushaltsjahres 2024	Anzahl der tatsächlich besetzten Stellen am 30.6 des laufenden Haushaltsjahres 2024	Erläuterungen
1	2	3	4	5	6
Teamkoordinator/in, Hausmeister/in	09a	0,000	0,500	0,500	
Technische/r Mitarbeiter/in	05	0,000	1,700	1,700	
Insgesamt		0,000	2,200	2,200	

Anlage zum Teilplan 4241.16 Sportanlage Hagental Gernrode

A. Beamte

Wahlbeamte/ Laufbahngruppe/ Amtsbezeichnung	Besoldungs- gruppe	Anzahl der Stellen des Haushaltsjahres 2025	Anzahl der Stellen des laufenden Haushaltsjahres 2024	Anzahl der tatsächlich besetzten Stellen am 30.6 des laufenden Haushaltsjahres 2024	Erläuterungen
1	2	3	4	5	6
Insgesamt		0,000	0,000	0,000	

B. Arbeitnehmer

Funktionsbezeichnung	Entgeltgruppe	Anzahl der Stellen des Haushaltsjahres 2025	Anzahl der Stellen des laufenden Haushaltsjahres 2024	Anzahl der tatsächlich besetzten Stellen am 30.6 des laufenden Haushaltsjahres 2024	Erläuterungen
1	2	3	4	5	6
Teamkoordinator/in, Hausmeister/in	09a	0,000	0,250	0,250	
Technische/r Mitarbeiter/in	05	0,000	0,300	0,300	
Insgesamt		0,000	0,550	0,550	

Anlage zum Teilplan 424100000 Bereitstellung und Betrieb von Sportanlagen

A. Beamte

Wahlbeamte/ Laufbahngruppe/ Amtsbezeichnung	Besoldungs- gruppe	Anzahl der Stellen des Haushaltsjahres 2025	Anzahl der Stellen des laufenden Haushaltsjahres 2024	Anzahl der tatsächlich besetzten Stellen am 30.6 des laufenden Haushaltsjahres 2024	Erläuterungen
1	2	3	4	5	6
Insgesamt		0,000	0,000	0,000	

B. Arbeitnehmer

Funktionsbezeichnung	Entgeltgruppe	Anzahl der Stellen des Haushaltsjahres 2025	Anzahl der Stellen des laufenden Haushaltsjahres 2024	Anzahl der tatsächlich besetzten Stellen am 30.6 des laufenden Haushaltsjahres 2024	Erläuterungen
1	2	3	4	5	6
Sachgebietsleiter/in	11	0,150	0,000	0,000	
SB Sport/ Geschäftsbuchhaltung	08	1,000	0,000	0,000	
Insgesamt		1,150	0,000	0,000	

Anlage zum Teilplan 4641.13 Integrative KITA Eigen-Sinn

A. Beamte

Wahlbeamte/ Laufbahngruppe/ Amtsbezeichnung	Besoldungs- gruppe	Anzahl der Stellen des Haushaltsjahres 2025	Anzahl der Stellen des laufenden Haushaltsjahres 2024	Anzahl der tatsächlich besetzten Stellen am 30.6 des laufenden Haushaltsjahres 2024	Erläuterungen
1	2	3	4	5	6
Insgesamt		0,000	0,000	0,000	

B. Arbeitnehmer

Funktionsbezeichnung	Entgeltgruppe	Anzahl der Stellen des Haushaltsjahres 2025	Anzahl der Stellen des laufenden Haushaltsjahres 2024	Anzahl der tatsächlich besetzten Stellen am 30.6 des laufenden Haushaltsjahres 2024	Erläuterungen
1	2	3	4	5	6
Erzieher/in	S08a	0,000	0,923	0,923	
Insgesamt		0,000	0,923	0,923	

Anlage zum Teilplan

511100000 Städtebauliche Rahmenplanung

A. Beamte

Wahlbeamte/ Laufbahngruppe/ Amtsbezeichnung	Besoldungs- gruppe	Anzahl der Stellen des Haushaltsjahres 2025	Anzahl der Stellen des laufenden Haushaltsjahres 2024	Anzahl der tatsächlich besetzten Stellen am 30.6 des laufenden Haushaltsjahres 2024	Erläuterungen
1	2	3	4	5	6
Laufbahngruppe 2					
Stadtverwaltungsrat/-rätin	A13	1,000	0,000	0,000	
Insgesamt		1,000	0,000	0,000	

B. Arbeitnehmer

Funktionsbezeichnung	Entgeltgruppe	Anzahl der Stellen des Haushaltsjahres 2025	Anzahl der Stellen des laufenden Haushaltsjahres 2024	Anzahl der tatsächlich besetzten Stellen am 30.6 des laufenden Haushaltsjahres 2024	Erläuterungen
1	2	3	4	5	6
Planer/in	11	3,692	0,000	0,000	0,923* KW 01.07.2025
Verkehrsplaner/in	11	1,000	0,000	0,000	
Klimaschutzmanager/in	11	1,000	0,000	0,000	100 %-Förderung Klimaschutzprojekte im kommunalen Umfeld (Kommunalrichtlinie) für 2 Jahre, danach 60 %-Förderung aus der Kommunalrichtlinie für 3 Jahre
Stadtsanierer/in	10	1,000	0,000	0,000	
SB Fördermittel/Sanierung	09a	1,000	0,000	0,000	
Insgesamt		7,692	0,000	0,000	

Anlage zum Teilplan 521100000 Allgemeine Bauverwaltung

A. Beamte

Wahlbeamte/ Laufbahngruppe/ Amtsbezeichnung	Besoldungs- gruppe	Anzahl der Stellen des Haushaltsjahres 2025	Anzahl der Stellen des laufenden Haushaltsjahres 2024	Anzahl der tatsächlich besetzten Stellen am 30.6 des laufenden Haushaltsjahres 2024	Erläuterungen
1	2	3	4	5	6
Laufbahngruppe 2					
Stadtoberinspektor/in	A10	2,000	0,000	0,000	
Insgesamt		2,000	0,000	0,000	

B. Arbeitnehmer

Funktionsbezeichnung	Entgeltgruppe	Anzahl der Stellen des Haushaltsjahres 2025	Anzahl der Stellen des laufenden Haushaltsjahres 2024	Anzahl der tatsächlich besetzten Stellen am 30.6 des laufenden Haushaltsjahres 2024	Erläuterungen
1	2	3	4	5	6
SB Straßenrecht	09b	1,000	0,000	0,000	
SB Str.-, Erschließungsbeitr., Ausgleichsbetr	08	1,000	0,000	0,000	
Haushaltssachbearbeiter/in	05	1,000	0,000	0,000	1,000* KW 01.02.2025
SB Bauverwaltung	05	1,000	0,000	0,000	
Insgesamt		4,000	0,000	0,000	

Anlage zum Teilplan 523100000 Denkmalschutz und -pflege

A. Beamte

Wahlbeamte/ Laufbahngruppe/ Amtsbezeichnung	Besoldungs- gruppe	Anzahl der Stellen des Haushaltsjahres 2025	Anzahl der Stellen des laufenden Haushaltsjahres 2024	Anzahl der tatsächlich besetzten Stellen am 30.6 des laufenden Haushaltsjahres 2024	Erläuterungen
1	2	3	4	5	6
Laufbahngruppe 1					
Stadtamtsinspektor/in	A9mD	1,000	0,000	0,000	
Insgesamt		1,000	0,000	0,000	

B. Arbeitnehmer

Funktionsbezeichnung	Entgeltgruppe	Anzahl der Stellen des Haushaltsjahres 2025	Anzahl der Stellen des laufenden Haushaltsjahres 2024	Anzahl der tatsächlich besetzten Stellen am 30.6 des laufenden Haushaltsjahres 2024	Erläuterungen
1	2	3	4	5	6
Sachgebietsleiter/in	13	1,000	0,000	0,000	persönliche Zulage
Bauingenieur/in	11	4,000	0,000	0,000	1,000* KW 31.12.2026 Stellenhebung aufgrund Neubewertung
Bautechniker/in, Baukoordinator/in	09b	1,000	0,000	0,000	1,000* KW 31.12.2025
Sachbearbeiter/in	06	1,000	0,000	0,000	
Insgesamt		7,000	0,000	0,000	

Anlage zum Teilplan 523110000 Welterbemanagement

A. Beamte

Wahlbeamte/ Laufbahngruppe/ Amtsbezeichnung	Besoldungs- gruppe	Anzahl der Stellen des Haushaltsjahres 2025	Anzahl der Stellen des laufenden Haushaltsjahres 2024	Anzahl der tatsächlich besetzten Stellen am 30.6 des laufenden Haushaltsjahres 2024	Erläuterungen
1	2	3	4	5	6
Insgesamt		0,000	0,000	0,000	

B. Arbeitnehmer

Funktionsbezeichnung	Entgeltgruppe	Anzahl der Stellen des Haushaltsjahres 2025	Anzahl der Stellen des laufenden Haushaltsjahres 2024	Anzahl der tatsächlich besetzten Stellen am 30.6 des laufenden Haushaltsjahres 2024	Erläuterungen
1	2	3	4	5	6
Welterbe-Koordinator/in	09c	1,000	0,000	0,000	
SB Welterbemanagement	09a	2,000	0,000	0,000	1,000* KU 06
SB Welterbemanagementplan/ Projektmanagement	09a	1,000	0,000	0,000	Zeitstelle befristet für 2 Jahre, vorbehaltlich einer abschließenden Stellenbewertung
Insgesamt		4,000	0,000	0,000	

Anlage zum Teilplan 5411.11 Brunnen

A. Beamte

Wahlbeamte/ Laufbahngruppe/ Amtsbezeichnung	Besoldungs- gruppe	Anzahl der Stellen des Haushaltsjahres 2025	Anzahl der Stellen des laufenden Haushaltsjahres 2024	Anzahl der tatsächlich besetzten Stellen am 30.6 des laufenden Haushaltsjahres 2024	Erläuterungen
1	2	3	4	5	6
Insgesamt		0,000	0,000	0,000	

B. Arbeitnehmer

Funktionsbezeichnung	Entgeltgruppe	Anzahl der Stellen des Haushaltsjahres 2025	Anzahl der Stellen des laufenden Haushaltsjahres 2024	Anzahl der tatsächlich besetzten Stellen am 30.6 des laufenden Haushaltsjahres 2024	Erläuterungen
1	2	3	4	5	6
Hausmeister/in	04	0,000	0,018	0,020	
Insgesamt		0,000	0,018	0,020	

Anlage zum Teilplan 541100000 Gemeindestraßen

A. Beamte

Wahlbeamte/ Laufbahngruppe/ Amtsbezeichnung	Besoldungs- gruppe	Anzahl der Stellen des Haushaltsjahres 2025	Anzahl der Stellen des laufenden Haushaltsjahres 2024	Anzahl der tatsächlich besetzten Stellen am 30.6 des laufenden Haushaltsjahres 2024	Erläuterungen
1	2	3	4	5	6
Insgesamt		0,000	0,000	0,000	

B. Arbeitnehmer

Funktionsbezeichnung	Entgeltgruppe	Anzahl der Stellen des Haushaltsjahres 2025	Anzahl der Stellen des laufenden Haushaltsjahres 2024	Anzahl der tatsächlich besetzten Stellen am 30.6 des laufenden Haushaltsjahres 2024	Erläuterungen
1	2	3	4	5	6
HSB Tiefbau	12	1,000	0,000	0,000	vorbehaltlich abschließender Stellenbewertung
Tiefbauingenieur/in	11	2,000	0,000	0,000	
Straßenkontrolleur/in	05	1,000	0,000	0,000	
Insgesamt		4,000	0,000	0,000	

Anlage zum Teilplan 5461.11 Unterhaltung von Parkautomaten und Parkuhren

A. Beamte

Wahlbeamte/ Laufbahngruppe/ Amtsbezeichnung	Besoldungs- gruppe	Anzahl der Stellen des Haushaltsjahres 2025	Anzahl der Stellen des laufenden Haushaltsjahres 2024	Anzahl der tatsächlich besetzten Stellen am 30.6 des laufenden Haushaltsjahres 2024	Erläuterungen
1	2	3	4	5	6
Laufbahngruppe 2					
Stadttamtmann/frau	A11	0,000	0,040	0,040	
Insgesamt		0,000	0,040	0,040	

B. Arbeitnehmer

Funktionsbezeichnung	Entgeltgruppe	Anzahl der Stellen des Haushaltsjahres 2025	Anzahl der Stellen des laufenden Haushaltsjahres 2024	Anzahl der tatsächlich besetzten Stellen am 30.6 des laufenden Haushaltsjahres 2024	Erläuterungen
1	2	3	4	5	6
SB Verkehrsordnungswidrigkeiten	08	0,000	0,020	0,020	
SB Verkehrsordnungswidrigkeiten	06	0,000	0,020	0,019	
Vollzugsbeamte/r	05	0,000	0,180	0,120	
Haushaltssachbearbeiter/in	05	0,000	0,010	0,010	
Insgesamt		0,000	0,230	0,169	

Anlage zum Teilplan 571100000 Wirtschaftsförderung

A. Beamte

Wahlbeamte/ Laufbahngruppe/ Amtsbezeichnung	Besoldungs- gruppe	Anzahl der Stellen des Haushaltsjahres 2025	Anzahl der Stellen des laufenden Haushaltsjahres 2024	Anzahl der tatsächlich besetzten Stellen am 30.6 des laufenden Haushaltsjahres 2024	Erläuterungen
1	2	3	4	5	6
Insgesamt		0,000	0,000	0,000	

B. Arbeitnehmer

Funktionsbezeichnung	Entgeltgruppe	Anzahl der Stellen des Haushaltsjahres 2025	Anzahl der Stellen des laufenden Haushaltsjahres 2024	Anzahl der tatsächlich besetzten Stellen am 30.6 des laufenden Haushaltsjahres 2024	Erläuterungen
1	2	3	4	5	6
Stabsstellenleiter/in	12	1,000	0,000	0,000	
Wirtschaftsförderung, Citymanagement	10	1,000	0,000	0,000	
Assistenzkraft	05	0,500	0,000	0,000	
Insgesamt		2,500	0,000	0,000	

Anlage zum Teilplan 5731.13 Öffentliche Toiletten

A. Beamte

Wahlbeamte/ Laufbahngruppe/ Amtsbezeichnung	Besoldungs- gruppe	Anzahl der Stellen des Haushaltsjahres 2025	Anzahl der Stellen des laufenden Haushaltsjahres 2024	Anzahl der tatsächlich besetzten Stellen am 30.6 des laufenden Haushaltsjahres 2024	Erläuterungen
1	2	3	4	5	6
Insgesamt		0,000	0,000	0,000	

B. Arbeitnehmer

Funktionsbezeichnung	Entgeltgruppe	Anzahl der Stellen des Haushaltsjahres 2025	Anzahl der Stellen des laufenden Haushaltsjahres 2024	Anzahl der tatsächlich besetzten Stellen am 30.6 des laufenden Haushaltsjahres 2024	Erläuterungen
1	2	3	4	5	6
Hausmeister/in	04	0,000	0,030	0,030	
Insgesamt		0,000	0,030	0,030	

Anlage zum Teilplan 5731.80 Märkte allg.Verwaltung

A. Beamte

Wahlbeamte/ Laufbahngruppe/ Amtsbezeichnung	Besoldungs- gruppe	Anzahl der Stellen des Haushaltsjahres 2025	Anzahl der Stellen des laufenden Haushaltsjahres 2024	Anzahl der tatsächlich besetzten Stellen am 30.6 des laufenden Haushaltsjahres 2024	Erläuterungen
1	2	3	4	5	6
Laufbahngruppe 2					
Stadtamtsrat/rätin	A12	0,000	0,100	0,100	
Insgesamt		0,000	0,100	0,100	

B. Arbeitnehmer

Funktionsbezeichnung	Entgeltgruppe	Anzahl der Stellen des Haushaltsjahres 2025	Anzahl der Stellen des laufenden Haushaltsjahres 2024	Anzahl der tatsächlich besetzten Stellen am 30.6 des laufenden Haushaltsjahres 2024	Erläuterungen
1	2	3	4	5	6
Sachbearbeiter/in	09a	0,000	0,050	0,038	
SB allgemeines Ordnungsrecht	08	0,000	1,000	1,000	
Haushaltssachbearbeiter/in	05	0,000	0,050	0,050	
Insgesamt		0,000	1,100	1,088	

Nachwuchskräfte und informatorisch beschäftigte Dienstkräfte
Dienstkräfte in der Probe und Ausbildungszeit

Lfd. Nr.	Bezeichnung	Art des Entgelts	vorgesehen für 2025	beschäftigt am 01.09.2024	Erläuterungen
1	2	3	4	5	6
1	Azubi Verwaltungsfachangestellte/r	Ausbildungsvergütung	4,00	4,00	
2	Dualer Studiengang Verwaltungswissenschaften	Ausbildungsvergütung	1,00	0,00	
3	Azubi Straßenwärter/in	Ausbildungsvergütung	2,00	0,00	
5	Saisonkräfte Gärtnergehilfe/in (April - Oktober)	EG 3	2,00	2,00	Im Zeitraum von April bis Oktober entsteht auf Flächen ein erhöhter Pflegebedarf u.a. durch klimabedingten Mehraufwand
insgesamt			9,00	6,00	