

# GEMEINSCHAFTSPROJEKT DER WELTERBESTADT QUEDLINBURG MIT ROTARY QUEDLINBURG

---

GEMEINSAME ENTWICKLUNGSKOOPERATION MIT DER REGION  
TECHIMAN/GHANA







# DIE DIMENSION DES PROJEKTS

---

- Politisches Pilotprojekt
- Nicht parteipolitisch
- Basierend auf bürgerschaftlichem Engagement, hands on
- Die Umsetzung einer logischen Notwendigkeit
- Und einer ethisch moralischen Notwendigkeit
- Und ebenso in unserem eigenen Interesse

# ETHISCHE ABWÄGUNG

---

- Dort helfen wo die Not besteht
- Die Not so groß werden lassen, dass Menschen aus der Heimat vor ihr fliehen müssen

# WAS TREIBT UNS AN

---

- Die Kenntnis der Lage vor Ort
  - Die Kenntnis der demographischen Entwicklung
  - Die Kenntnis der realen Armut vieler Menschen
  - Die Kenntnis der Folgen der Perspektivlosigkeit dieser Menschen
  - Zuverlässige,kluge Partner in Ghana, die unsere Zusammenarbeit wollen
  - Der soziale Auftrag von Rotary International
- 
- Die Überzeugung ein sinnvolles, richtiges und ethisch vertretbares Konzept zu haben



# EUROPA UND AFRIKA

---

EINE SCHICKSALSGEMEINSCHAFT



„ALS NACHBARN GEHT ES UNS  
LANGFRISTIG NUR GEMEINSAM  
GUT ODER ES GEHT UNS  
GEMEINSAM SCHLECHT „

BMZ, MARSHALLPLAN MIT AFRIKA, JANUAR 2017

---

„WIR SETZEN SEIT 20 JAHREN  
DEN NEOKOLONIALISMUS FORT.  
DAS IST PURE AUSBEUTUNG VON  
MENSCH UND NATUR.“

---

GERD MÜLLER, BUNDESENTWICKLUNGSMINISTER , CSU



„UND AUCH HEUTE GRÜNDET DER WOHLSTAND  
DER INDUSTRIELÄNDER TEILWEISE AUF DER  
UNGEREGELTEN AUSBEUTUNG VON MENSCHEN  
UND RESOURCEN DES AFRIKANISCHEN  
KONTINENTS“

BMZ 2017, MARSHALLPLAN MIT AFRIKA

# FRANK WALTER STEINMEIER

13.10.2024

- Hunderte Millionen Menschen leiden weltweit an „stillem Hunger“.
- Obwohl sie keinen leeren Magen haben, mangelt es ihnen an lebenswichtigen Nährstoffen, weil die Mahlzeiten fast nur aus Mais, Maniok oder Reis bestehen.

# WESTAFRIKA

---





# GHANA

---

Straßenkarte



# LÄNDERVERGLEICH(2023)

## GHANA

- Bevölkerung 33 Millionen
- BIP/Person 2070 Euro/Jahr
- Inflation 22,3%
- Lebenserwart. 62,4 Jahre
- Unter 15 J. 28,2 %
- Ärzte/1000 0,1
- Kinder/Frau 4,03

## DEUTSCHLAND

- 85 Millionen
- 49525 Euro/Jahr (Faktor 24)
- 2.3%
- etwa 80 Jahre
- 13,5%
- 3,5/1000
- 1,4

# TECHIMAN – MARKTSTADT IN ARMER LÄNDLICHEN REGION

---

- 40% der Bevölkerung lebt auf dem Land
- 50% dieser Menschen lebt von unter 1 Dollar am Tag
- Bildungsfern
- Selbstversorgend
- Ohne Zugang zu entwickelten Strukturen
- Sehr hohe Arbeitslosigkeit junger Leute
- Kinderreich



# BEVÖLKERUNGSWACHSTUM- DAS ZENTRALE PROBLEM .....NUR AFRIKAS ?

---

- Aktuelle Bevölkerung : 1,3 Milliarden
- Jährliches Wachstum der Bevölkerung mindestens 2%
- Bis 2050 VERDOPPELUNG der Bevölkerung auf 2,6 Milliarden

# URSACHEN DES ERHEBLICHEN BEVÖLKERUNGSWACHSTUMS

---

- Armut
- Schlechte oder fehlende Schulbildung , spärliche Berufsbildungsangebote
- Schlechte Bildungschancen für Frauen
- Erhebliche Defizite in der Familienplanung, hohe Geburtenraten

# BEVÖLKERUNGSENTWICKLUNG GHANA

---

- 1957                    5 957 000
- 1977                    10 106 000
- 1997                    13 292 000
- 2007                    22 234 000
- 2017                    28 409 000
- 2018                    29 088 000
- 2023                    33 000 000

d.h. - Aktuell jährliches Bevölkerungswachstum über 660 000 Menschen

- Region Techiman etwa 6000 Einwohner mehr pro Jahr



# WELCHE FOLGEN SIND ZU ERWARTEN ?

---

- Die Ernährung der Bevölkerung wird zunehmend schwieriger
- Die Entwicklung schulischer Bildung, der Gesundheitsversorgung, und sozialer Absicherung kann dem Tempo der Bevölkerungsentwicklung nicht folgen.
- Gleichzeitige Klimaveränderungen erschweren die Versorgung der Menschen
- Wassermangel größerer Regionen
- Kriegerische Konflikte, Seuchen
- Massive, wachsende MIGRATION AUS EXISTENTIELLER NOT

WAS HAT  
HALBERSTADT MIT  
NKORANZA ZU TUN

????????????????

??????????

# FLUCHTWEGE

---

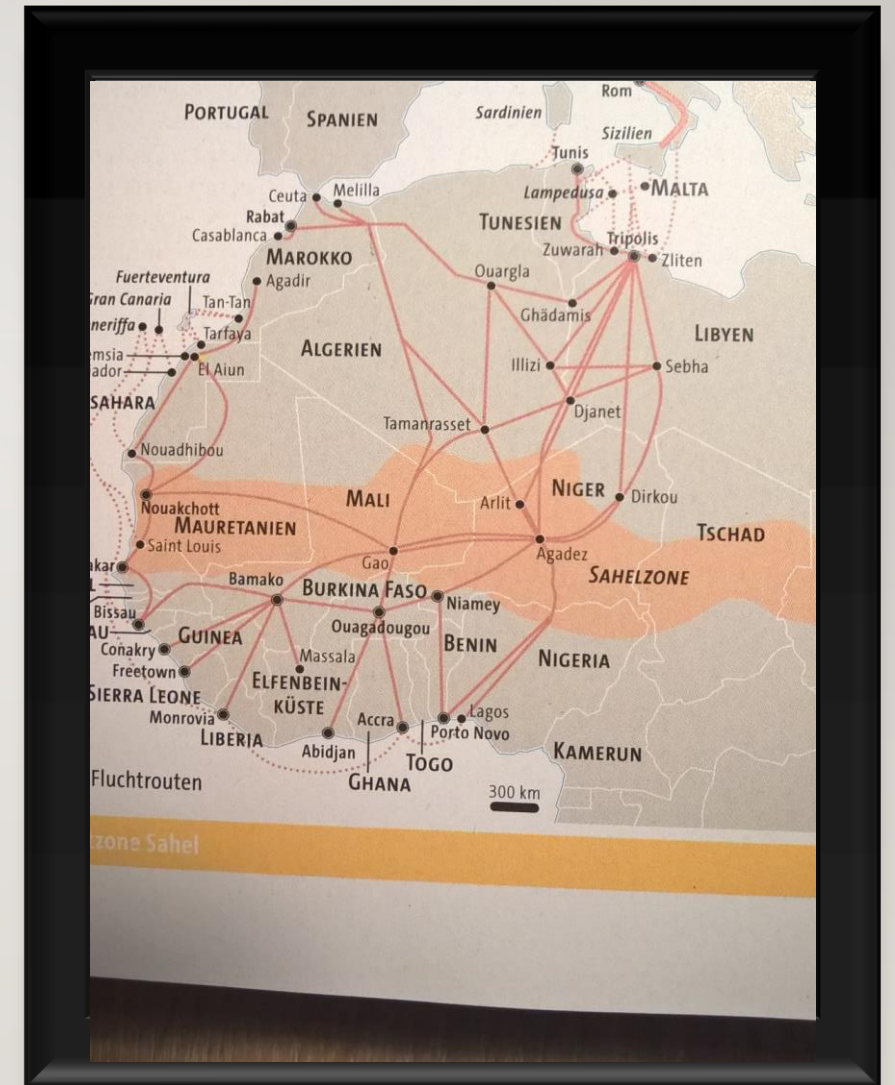



# UNSERE ANTWORT: MODELL-PROJEKTE IN GHANA

---

KOOPERATIONEN IM DISTRIKT TECHIMAN



# AKTIVITÄTEN DER KRANKENHAUSKOOOPERATION

---

- Arzteinsätze seit 2013
- Komplette Umstrukturierung des OP Bereichs
- Training ghanaischer Ärzte und Pflegekräfte seit 2017 in QLB
- Training Lagerhaltung und KKH-Hygiene
- Ausbildung CT durch Rö-MTA aus QLB
- Materialsendungen (Betten, Instrumente, Inkubatoren für Nkoranza)
- Finanzierung einer KKH-Kantine mit Restaurant und Catering
- In Planung: Haustechnik- und Maintenance-Training, Training OP-Schwestern
- In Planung: Studentenpraktika in Techiman

# LAGERPROJEKT KKH TECHIMAN

---

vorher

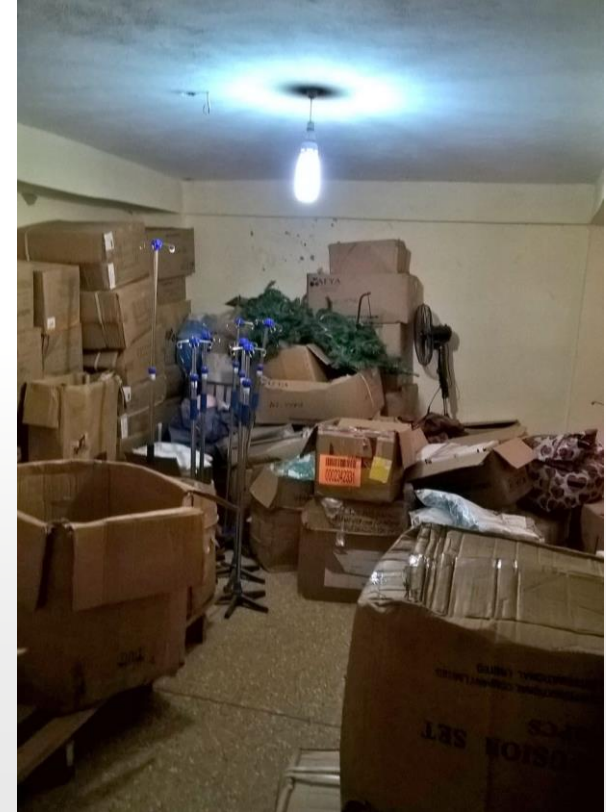



# LAGERPROJEKT

---

- nachher





# PROJEKTKOSTEN 1500.-EURO NEUE ARBEITSPLÄTZE :5

---

.....nachher

Jährliche Kosteneinsparung des KKH: mind.100 000.-Euro



RESTAURANT?





# DAS NEUE RESTAURANT

---

vorher



# NACHHER

---

“Luxus” Restaurant

Gesamtkosten: 9000.- Euro

Geschaffene Arbeitsplätze: 50





# SCHULPROJEKT NSUTA

---

ALTE SCHULE 2018



# SCHULPROJEKT NSUTA

---

ALTE SCHULE 2018





# 12 KLASSENZIMMER, WERKSTÄTTEN, SPORTPLATZ SANITÄRTRAKT, LEHRERWOHNUNGEN, MENSA

---

- Für die Grundschule ( 450 Kinder)
- Für die Alphabetisierung Erwachsener (350)
- Für die berufliche Ausbildung Erwachsener ( kleine Volkshochschule)
- +Räume für Kindergarten

# NEUE SCHULE 2023

---

LÄNDLICHES BILDUNGSZENTRUM  
IN NSUTA/ REGION TECHIMAN

KOSTEN: 320 000.-EURO

STAATL. ANERKANNTES MODELL





# SCHULKÜCHE FÜR 350 SCHÜLER

---

PROJEKTKOSTEN | 2000.-  
EURO (AUSSTATTUNG  
INKLUSIVE)

BILD: APRIL 24



# NEUE SCHULKÜCHE

---

BILD: SEPTEMBER 24





## START DES NEUEN LANDWIRTSCHAFTSPROJEKTS 2019

---

Unser Partner : Bernard Bempa, Farmer

Ziel: Fortbildung Schweinezucht/Rinderzucht

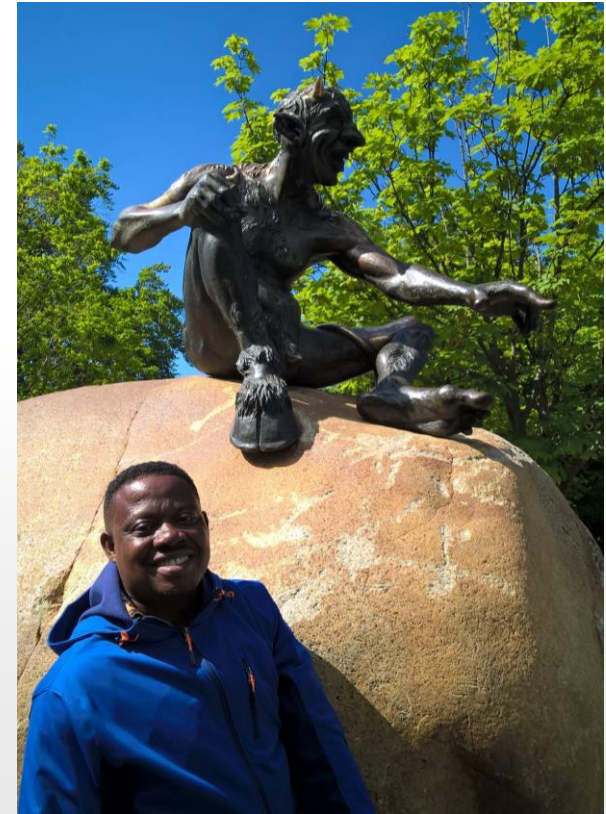

# WIE BEVÖLKERUNGSWACHSTUM UND ARMUT BEEINFLUSSEN ?

---

- BILDUNG (wichtig: gleiche Bildung für Frauen)
- Berufsbildung ! (Landwirtschaft, Erziehung, Handwerk, Maintenance, Management)
- Verbesserung der Lebensperspektive der Menschen
- Arbeit , gesichertes Auskommen für Familien
- Zumindest basale soziale Absicherung
- Investition in die Infrastruktur der Länder
- Bekämpfung der Korruption internationaler Akteure



# DIE IDEE DER REGIONALEN KOOPERATIONEN

---

Kennenlernen der  
Ist-Situation

Gemeinsames  
Feststellen des  
Bedarfs

Gemeinsame  
Identifizierung der  
wichtigsten  
Probleme

Gemeinsames Lösen  
der Probleme in  
**REGIONALER**  
Kooperation

# UNSER FAZIT

---

UNSERE IDEE IST KEINE VISION MEHR ,  
SONDERN EIN LÖSUNGSWEG!

WIR KÖNNEN GEMEINSAM

- BILDUNG UND AUSBILDUNG VERBESSERN
- BERUFSBILDUNG VERBESSERN
- ARBEITSPLÄTZE SCHAFFEN
- FLUCHTURSACHEN VERRINGERN

# WAS HAT DER RC QUEDLINBURG DER WELTERBESTADT QLB VORGESCHLAGEN?

---

- Beteiligung an einer seit über 10 Jahren bestehenden Kooperation mit der Region  
Techiman/Ghana
- Gewinnung neuer Partner für die Aufbauhilfe
- Hilfe bei der praktischen Weiterbildung geeigneter Partner aus Techiman
- gebundenes Sponsoring zu Finanzierung einzelner Projekte
- Einbindung bestehender Strukturen der Stadt in eine partnerschaftliche Kooperation  
mit einer armen ländlichen Kommune in Ghana

# KOOPERATION IST SINNVOLL

---

.....UND MÖGLICH : VON MENSCH ZU MENSCH ,VON REGION ZU REGION



.....  
**SPIELEN SIE  
MIT!**

---



EINLADUNG  
SYMPOSIUM „ROTARY FÜR  
AFRIKA“

9.NOVEMBER 2024 10 UHR  
RATHAUSSAAL  
QUEDLINBURG





VIELEN DANK

---